

Slika 2: Digitalna regija D1

|    |          |         |
|----|----------|---------|
| 1  | 017E5247 | 45N2814 |
| 2  | 017E5717 | 45N3057 |
| 3  | 018E0357 | 45N3830 |
| 4  | 018E0100 | 45N4035 |
| 5  | 017E5933 | 45N4257 |
| 6  | 017E5506 | 45N4434 |
| 7  | 017E5505 | 45N4816 |
| 8  | 018E0552 | 45N4559 |
| 9  | 018E0729 | 45N4706 |
| 10 | 018E1206 | 45N4656 |
| 11 | 018E1529 | 45N4533 |
| 12 | 018E2248 | 45N4533 |
| 13 | 018E2709 | 45N4518 |
| 14 | 018E3557 | 45N4925 |
| 15 | 018E4128 | 45N5449 |
| 16 | 018E4738 | 45N5304 |
| 17 | 018E5103 | 45N5525 |
| 18 | 018E5410 | 45N5324 |

|    |          |         |
|----|----------|---------|
| 19 | 018E5409 | 45N5204 |
| 20 | 018E5056 | 45N5011 |
| 21 | 018E5046 | 45N4854 |
| 22 | 018E5657 | 45N4851 |
| 23 | 018E5518 | 45N4637 |
| 24 | 018E5042 | 45N4655 |
| 25 | 018E5214 | 45N4531 |
| 26 | 018E5801 | 45N4534 |
| 27 | 018E5805 | 45N4213 |
| 28 | 018E5832 | 45N3940 |
| 29 | 018E5424 | 45N3447 |
| 30 | 018E5723 | 45N3228 |
| 31 | 019E0317 | 45N3226 |
| 32 | 019E0612 | 45N3020 |
| 33 | 018E5844 | 45N2857 |
| 34 | 019E0129 | 45N2449 |
| 35 | 018E5815 | 45N2255 |
| 36 | 019E0424 | 45N2022 |

|    |          |         |
|----|----------|---------|
| 37 | 019E0835 | 45N1650 |
| 38 | 019E1615 | 45N1646 |
| 39 | 019E1557 | 45N1434 |
| 40 | 019E2253 | 45N1422 |
| 41 | 019E2520 | 45N1157 |
| 42 | 019E2017 | 45N1110 |
| 43 | 019E1718 | 45N1111 |
| 44 | 019E1109 | 45N1135 |
| 45 | 019E0923 | 45N0817 |
| 46 | 019E0610 | 45N0830 |
| 47 | 019E0602 | 44N5958 |
| 48 | 019E0355 | 44N5843 |
| 49 | 019E1013 | 44N5840 |
| 50 | 019E0810 | 44N5554 |
| 51 | 019E0353 | 44N5429 |
| 52 | 019E0044 | 44N5441 |
| 53 | 019E0041 | 44N5019 |
| 54 | 018E4957 | 44N5154 |

|    |          |         |
|----|----------|---------|
| 55 | 018E4705 | 44N5359 |
| 56 | 018E4722 | 44N5604 |
| 57 | 018E4850 | 44N5905 |
| 58 | 018E4422 | 45N0029 |
| 59 | 018E4016 | 45N0517 |
| 60 | 018E3543 | 45N0519 |
| 61 | 018E3009 | 45N0405 |
| 62 | 018E2505 | 45N0636 |
| 63 | 018E1740 | 45N0637 |
| 64 | 018E1209 | 45N1407 |
| 65 | 018E0538 | 45N1546 |
| 66 | 018E0614 | 45N2319 |

Tablica 2: Zemljopisne odrednice točaka koje definiraju granicu digitalne regije D1

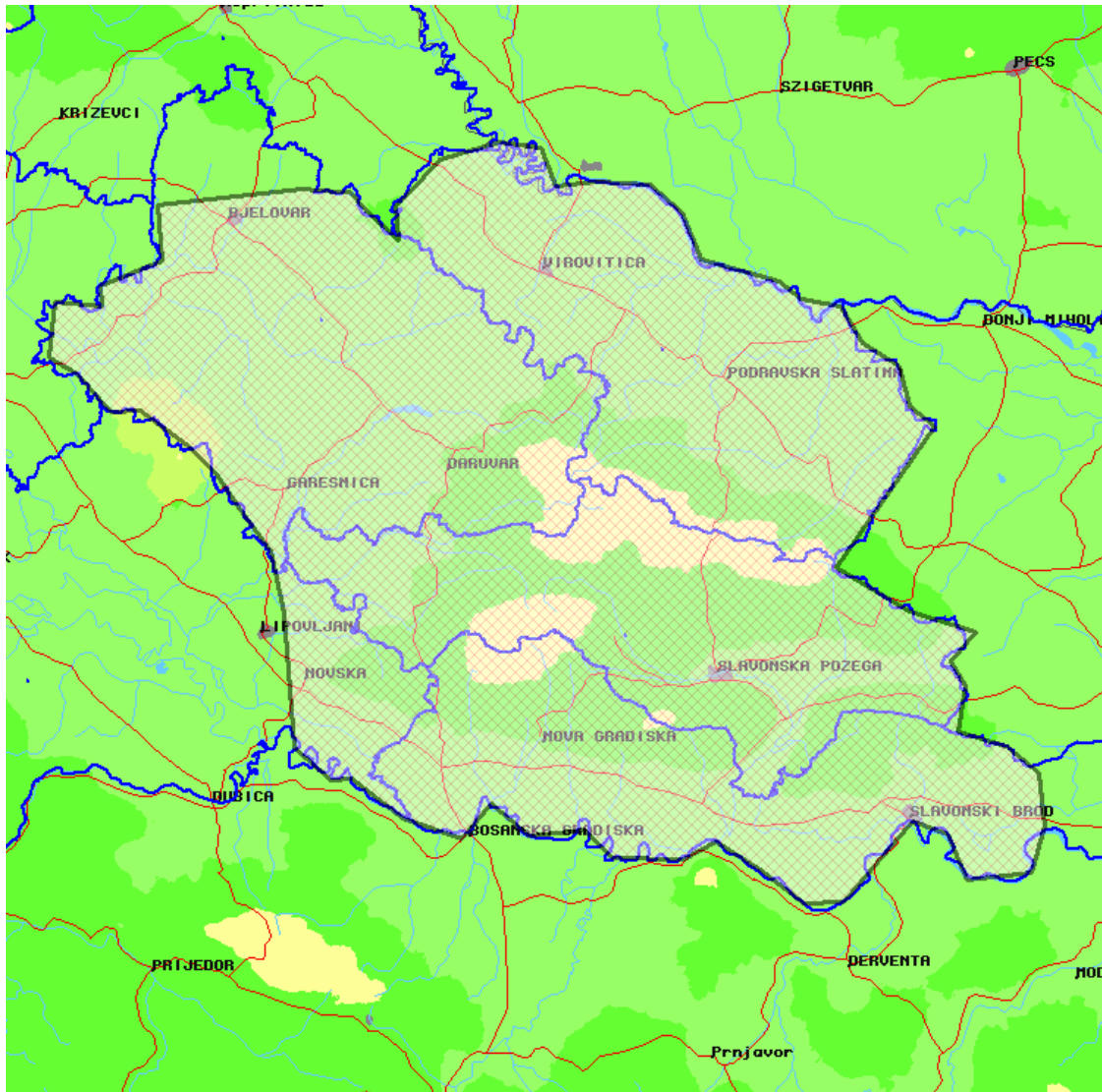

Slika 3: Digitalna regija D2

|    |          |         |
|----|----------|---------|
| 1  | 016E3105 | 45N4354 |
| 2  | 016E3140 | 45N4759 |
| 3  | 016E3635 | 45N4738 |
| 4  | 016E3628 | 45N4906 |
| 5  | 016E4258 | 45N5101 |
| 6  | 016E4237 | 45N5506 |
| 7  | 016E5743 | 45N5614 |
| 8  | 017E0132 | 45N5557 |
| 9  | 017E0248 | 45N5600 |
| 10 | 017E0429 | 45N5434 |
| 11 | 017E0750 | 45N5227 |
| 12 | 017E0738 | 45N5502 |
| 13 | 017E0900 | 45N5549 |
| 14 | 017E1215 | 45N5819 |
| 15 | 017E1836 | 45N5931 |
| 16 | 017E2258 | 45N5908 |
| 17 | 017E2427 | 45N5618 |
| 18 | 017E2848 | 45N5635 |

|    |          |         |
|----|----------|---------|
| 19 | 017E3419 | 45N5618 |
| 20 | 017E3743 | 45N5416 |
| 21 | 017E3938 | 45N5045 |
| 22 | 017E4751 | 45N4905 |
| 23 | 017E5009 | 45N4742 |
| 24 | 017E5420 | 45N4710 |
| 25 | 017E5634 | 45N4423 |
| 26 | 018E0018 | 45N4239 |
| 27 | 018E0120 | 45N3942 |
| 28 | 018E0351 | 45N3811 |
| 29 | 017E5323 | 45N2757 |
| 30 | 018E0056 | 45N2432 |
| 31 | 018E0742 | 45N2258 |
| 32 | 018E0505 | 45N2053 |
| 33 | 018E0632 | 45N1859 |
| 34 | 018E0546 | 45N1541 |
| 35 | 018E1047 | 45N1431 |
| 36 | 018E1404 | 45N1230 |

|    |          |         |
|----|----------|---------|
| 37 | 018E1431 | 45N0838 |
| 38 | 018E1307 | 45N0510 |
| 39 | 018E0617 | 45N0446 |
| 40 | 018E0431 | 45N0805 |
| 41 | 018E0047 | 45N0906 |
| 42 | 017E5331 | 45N0315 |
| 43 | 017E4921 | 45N0312 |
| 44 | 017E4449 | 45N0547 |
| 45 | 017E4016 | 45N0749 |
| 46 | 017E3700 | 45N0634 |
| 47 | 017E2936 | 45N0650 |
| 48 | 017E2646 | 45N0854 |
| 49 | 017E2059 | 45N0831 |
| 50 | 017E1658 | 45N1050 |
| 51 | 017E1355 | 45N0817 |
| 52 | 017E0754 | 45N0952 |
| 53 | 017E0229 | 45N1250 |
| 54 | 017E0022 | 45N1241 |

|    |          |         |
|----|----------|---------|
| 55 | 016E5639 | 45N1508 |
| 56 | 016E5533 | 45N2501 |
| 57 | 016E5418 | 45N2936 |
| 58 | 016E5054 | 45N3252 |
| 59 | 016E4826 | 45N3526 |
| 60 | 016E4602 | 45N3712 |
| 61 | 016E4042 | 45N3959 |
| 62 | 016E3734 | 45N3951 |
| 63 | 016E3358 | 45N4241 |

Tablica 3: Zemljopisne odrednice točaka koje definiraju granicu digitalne regije D2

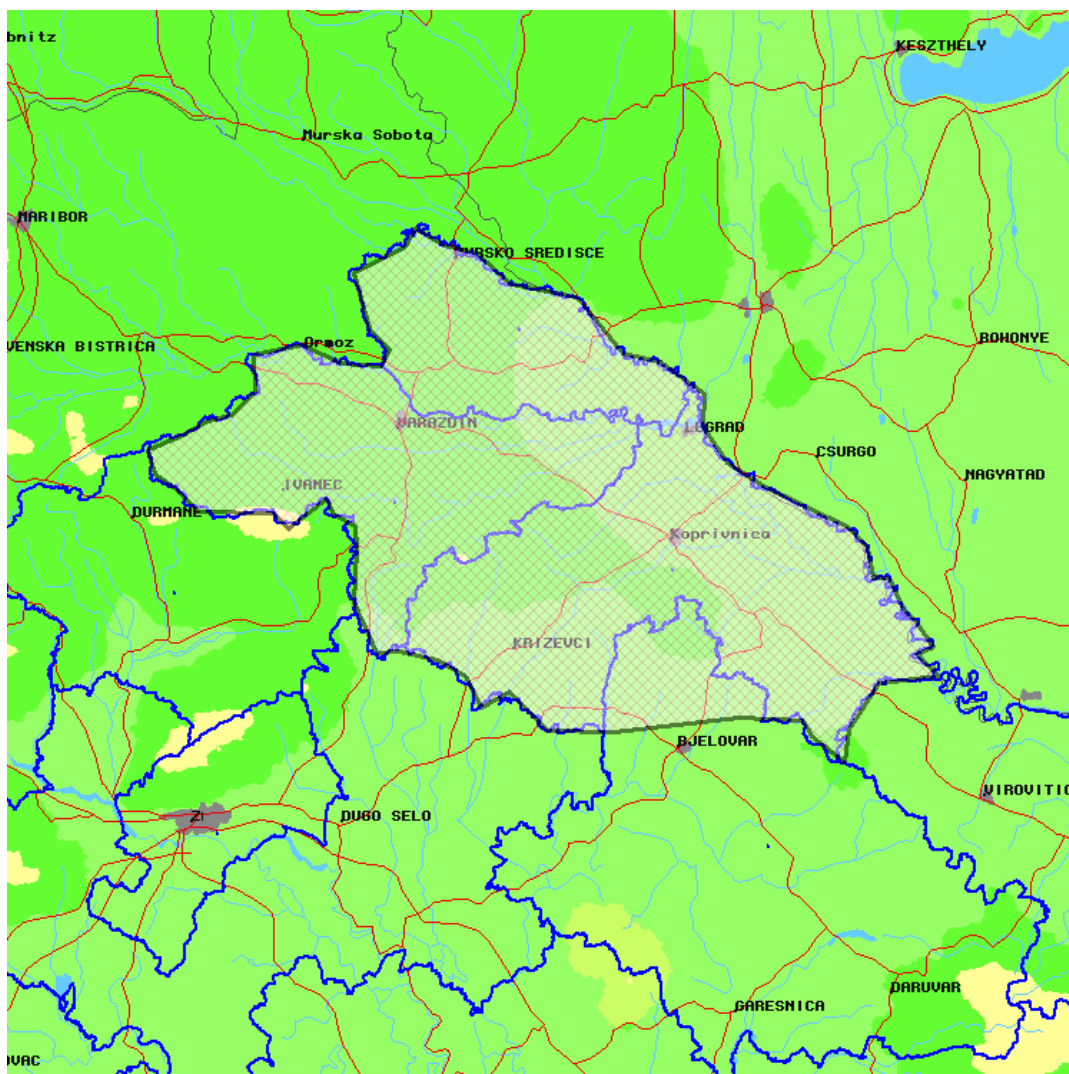

Slika 4: Digitalna regija D3

|    |          |         |
|----|----------|---------|
| 1  | 015E5229 | 46N1616 |
| 2  | 015E5551 | 46N1717 |
| 3  | 015E5901 | 46N1825 |
| 4  | 016E0131 | 46N1856 |
| 5  | 016E0406 | 46N2039 |
| 6  | 016E0400 | 46N2329 |
| 7  | 016E0915 | 46N2416 |
| 8  | 016E1327 | 46N2249 |
| 9  | 016E1755 | 46N2239 |
| 10 | 016E1847 | 46N2357 |
| 11 | 016E1638 | 46N2523 |
| 12 | 016E1449 | 46N2936 |
| 13 | 016E2029 | 46N3132 |
| 14 | 016E2130 | 46N3258 |
| 15 | 016E2444 | 46N3144 |
| 16 | 016E2805 | 46N3109 |
| 17 | 016E3202 | 46N2848 |
| 18 | 016E3912 | 46N2745 |

|    |          |         |
|----|----------|---------|
| 19 | 016E4412 | 46N2333 |
| 20 | 016E4814 | 46N2258 |
| 21 | 016E5309 | 46N2030 |
| 22 | 016E5255 | 46N1803 |
| 23 | 016E5529 | 46N1520 |
| 24 | 016E5923 | 46N1339 |
| 25 | 017E0843 | 46N1023 |
| 26 | 017E1040 | 46N0855 |
| 27 | 017E1122 | 46N0637 |
| 28 | 017E1301 | 46N0638 |
| 29 | 017E1433 | 46N0419 |
| 30 | 017E1608 | 46N0309 |
| 31 | 017E1744 | 46N0124 |
| 32 | 017E1557 | 46N0052 |
| 33 | 017E1822 | 45N5913 |
| 34 | 017E1149 | 45N5842 |
| 35 | 017E0830 | 45N5520 |
| 36 | 017E0759 | 45N5248 |

|    |          |         |
|----|----------|---------|
| 37 | 017E0427 | 45N5446 |
| 38 | 017E0339 | 45N5602 |
| 39 | 016E5641 | 45N5612 |
| 40 | 016E4307 | 45N5511 |
| 41 | 016E3552 | 45N5521 |
| 42 | 016E3151 | 45N5812 |
| 43 | 016E2843 | 45N5705 |
| 44 | 016E2705 | 45N5928 |
| 45 | 016E2356 | 46N0034 |
| 46 | 016E1954 | 46N0113 |
| 47 | 016E1727 | 46N0111 |
| 48 | 016E1502 | 46N0455 |
| 49 | 016E1513 | 46N0854 |
| 50 | 016E1509 | 46N1039 |
| 51 | 016E1247 | 46N1128 |
| 52 | 016E1201 | 46N1238 |
| 53 | 016E0746 | 46N1024 |
| 54 | 016E0613 | 46N1136 |

|    |          |         |
|----|----------|---------|
| 55 | 015E5758 | 46N1139 |
| 56 | 015E5551 | 46N1317 |
| 57 | 015E5314 | 46N1429 |

Tablica 4: Zemljopisne odrednice točaka koje definiraju granicu digitalne regije D3



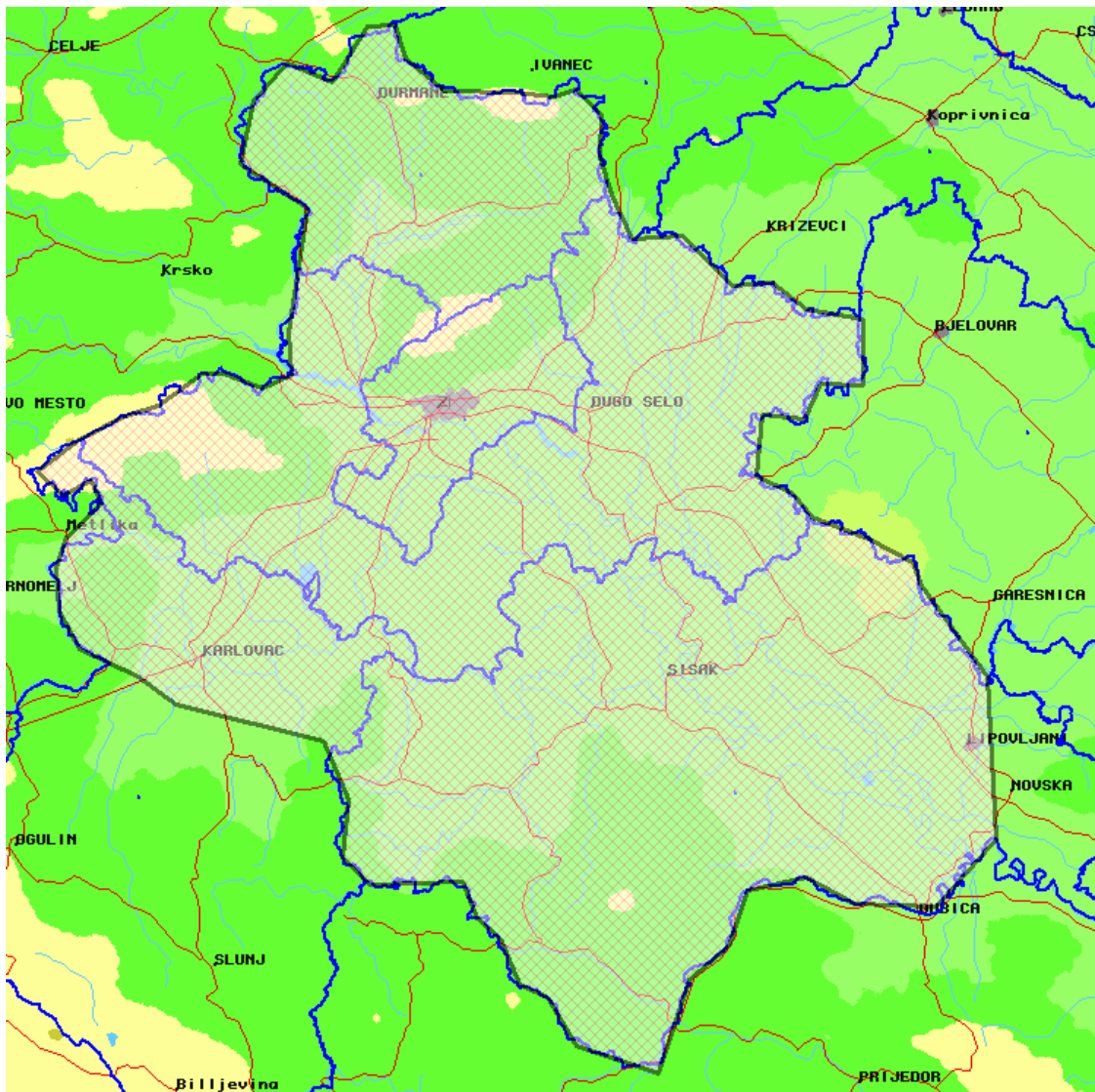

Slika 5: Digitalna regija D4

|    |          |         |    |          |         |    |          |         |    |          |         |
|----|----------|---------|----|----------|---------|----|----------|---------|----|----------|---------|
| 1  | 015E1511 | 45N4319 | 19 | 016E0525 | 46N1140 | 37 | 016E3653 | 45N4027 | 55 | 016E0020 | 45N1326 |
| 2  | 015E1941 | 45N4545 | 20 | 016E0941 | 46N1123 | 38 | 016E4256 | 45N3844 | 56 | 015E5039 | 45N1313 |
| 3  | 015E2423 | 45N4734 | 21 | 016E1151 | 46N1154 | 39 | 016E4730 | 45N3703 | 57 | 015E4753 | 45N1512 |
| 4  | 015E2757 | 45N4818 | 22 | 016E1439 | 46N1003 | 40 | 016E4831 | 45N3521 | 58 | 015E4826 | 45N1926 |
| 5  | 015E3232 | 45N5046 | 23 | 016E1433 | 46N0658 | 41 | 016E5516 | 45N2833 | 59 | 015E4547 | 45N2344 |
| 6  | 015E3455 | 45N5046 | 24 | 016E1542 | 46N0408 | 42 | 016E5613 | 45N1635 | 60 | 015E3012 | 45N2619 |
| 7  | 015E3850 | 45N4944 | 25 | 016E1757 | 46N0052 | 43 | 016E4954 | 45N1139 | 61 | 015E2610 | 45N2821 |
| 8  | 015E4158 | 45N5041 | 26 | 016E2317 | 46N0106 | 44 | 016E4119 | 45N1155 | 62 | 015E1955 | 45N3020 |
| 9  | 015E4139 | 45N5351 | 27 | 016E2824 | 45N5726 | 45 | 016E3613 | 45N1349 | 63 | 015E1743 | 45N3309 |
| 10 | 015E4333 | 46N0300 | 28 | 016E3249 | 45N5738 | 46 | 016E3007 | 45N1255 | 64 | 015E1722 | 45N3615 |
| 11 | 015E3615 | 46N0615 | 29 | 016E3624 | 45N5547 | 47 | 016E2814 | 45N0846 | 65 | 015E1828 | 45N3832 |
| 12 | 015E3735 | 46N1053 | 30 | 016E4222 | 45N5456 | 48 | 016E2401 | 45N0617 | 66 | 015E2201 | 45N4102 |
| 13 | 015E4106 | 46N1340 | 31 | 016E4224 | 45N5006 | 49 | 016E2053 | 44N5920 | 67 | 015E2054 | 45N4243 |
| 14 | 015E4559 | 46N1223 | 32 | 016E3757 | 45N5011 | 50 | 016E1220 | 45N0127 | 68 | 015E1801 | 45N4136 |
| 15 | 015E4942 | 46N1625 | 33 | 016E3613 | 45N4737 | 51 | 016E0921 | 45N0457 |    |          |         |
| 16 | 015E5243 | 46N1634 | 34 | 016E3139 | 45N4756 | 52 | 016E0624 | 45N0555 |    |          |         |
| 17 | 015E5345 | 46N1404 | 35 | 016E3101 | 45N4323 | 53 | 016E0421 | 45N0918 |    |          |         |
| 18 | 015E5802 | 46N1145 | 36 | 016E3457 | 45N4205 | 54 | 016E0155 | 45N1049 |    |          |         |

Tablica 5: Zemljopisne odrednice točaka koje definiraju granicu digitalne regije D4

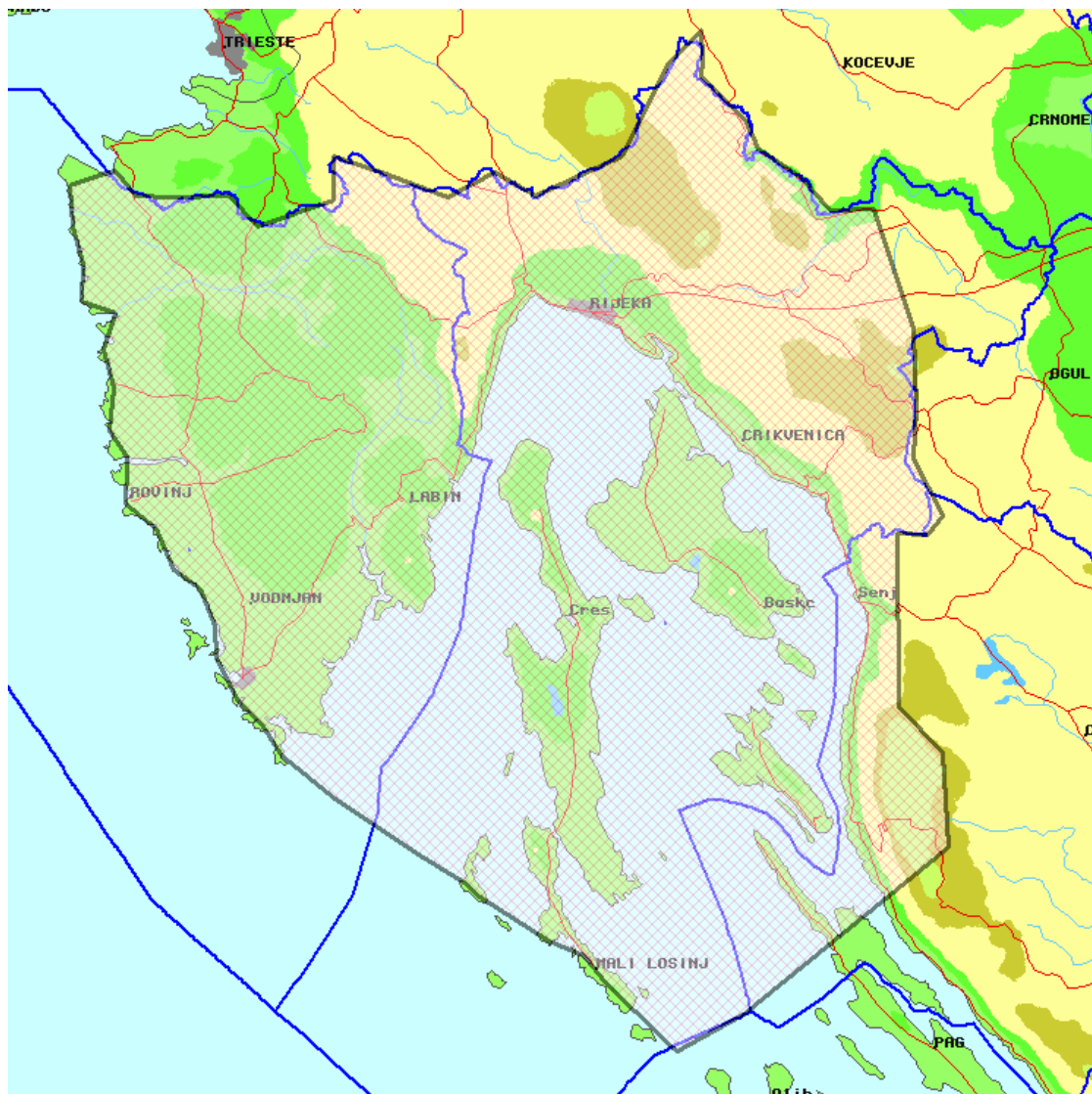

Slika 6: Digitalna regija D5

|    |          |         |
|----|----------|---------|
| 1  | 013E3034 | 45N2808 |
| 2  | 013E3411 | 45N2907 |
| 3  | 013E3517 | 45N2917 |
| 4  | 013E3735 | 45N2736 |
| 5  | 013E4119 | 45N2732 |
| 6  | 013E4722 | 45N2746 |
| 7  | 013E5022 | 45N2533 |
| 8  | 013E5817 | 45N2746 |
| 9  | 013E5803 | 45N3059 |
| 10 | 014E0248 | 45N2959 |
| 11 | 014E1010 | 45N2814 |
| 12 | 014E1503 | 45N3005 |
| 13 | 014E1925 | 45N2830 |
| 14 | 014E2824 | 45N3132 |
| 15 | 014E3255 | 45N3822 |
| 16 | 014E3617 | 45N4057 |
| 17 | 014E3631 | 45N3849 |
| 18 | 014E3627 | 45N3733 |

|    |          |         |
|----|----------|---------|
| 19 | 014E4110 | 45N3431 |
| 20 | 014E4239 | 45N3219 |
| 21 | 014E4720 | 45N3013 |
| 22 | 014E5018 | 45N2758 |
| 23 | 014E5455 | 45N2806 |
| 24 | 014E5919 | 45N1915 |
| 25 | 014E5939 | 45N1328 |
| 26 | 014E5927 | 45N0949 |
| 27 | 015E0236 | 45N0535 |
| 28 | 015E0106 | 45N0413 |
| 29 | 014E5755 | 45N0419 |
| 30 | 014E5831 | 44N5129 |
| 31 | 015E0308 | 44N4809 |
| 32 | 015E0352 | 44N4114 |
| 33 | 014E4302 | 44N2836 |
| 34 | 014E3623 | 44N2547 |
| 35 | 014E3556 | 44N2605 |
| 36 | 014E3157 | 44N2838 |

|    |          |         |
|----|----------|---------|
| 37 | 014E2855 | 44N3031 |
| 38 | 014E2626 | 44N3240 |
| 39 | 014E2250 | 44N3344 |
| 40 | 014E1537 | 44N3648 |
| 41 | 014E1353 | 44N3752 |
| 42 | 014E0908 | 44N3944 |
| 43 | 014E0021 | 44N4343 |
| 44 | 013E5448 | 44N4646 |
| 45 | 013E5217 | 44N4911 |
| 46 | 013E4947 | 44N5046 |
| 47 | 013E4737 | 44N5344 |
| 48 | 013E4723 | 44N5609 |
| 49 | 013E4537 | 44N5850 |
| 50 | 013E4255 | 45N0010 |
| 51 | 013E4057 | 45N0307 |
| 52 | 013E3740 | 45N0450 |
| 53 | 013E3736 | 45N0740 |
| 54 | 013E3735 | 45N0821 |

|    |          |         |
|----|----------|---------|
| 55 | 013E3537 | 45N1013 |
| 56 | 013E3556 | 45N1320 |
| 57 | 013E3442 | 45N1609 |
| 58 | 013E3547 | 45N1852 |
| 59 | 013E3219 | 45N1938 |
| 60 | 013E3215 | 45N2220 |
| 61 | 013E3102 | 45N2510 |

Tablica 6: Zemljopisne odrednice točaka koje definiraju granicu digitalne regije D5

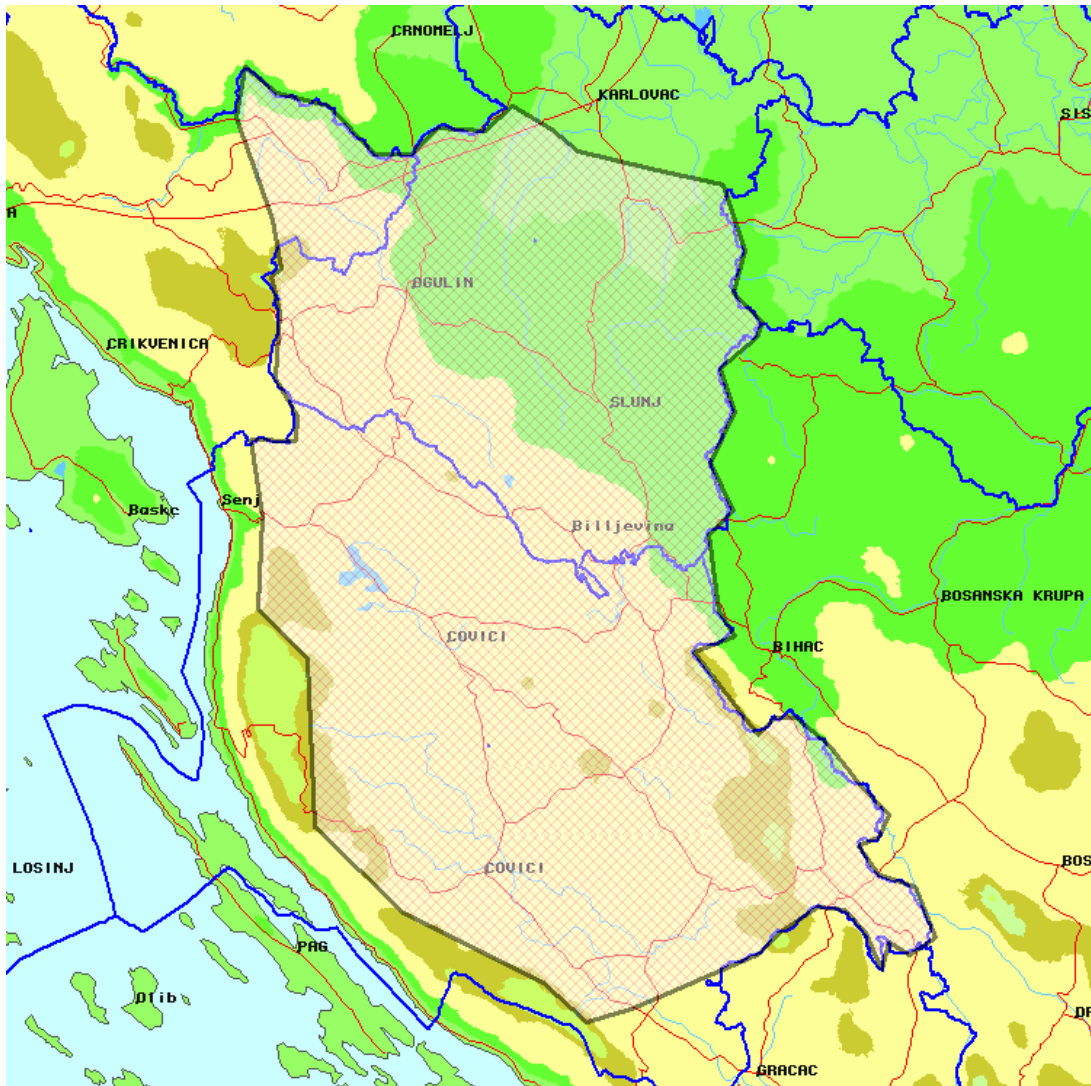

Slika 7: Digitalna regija D6

|    |          |         |
|----|----------|---------|
| 1  | 014E5441 | 45N2810 |
| 2  | 014E5531 | 45N3200 |
| 3  | 014E5859 | 45N3007 |
| 4  | 015E0434 | 45N2912 |
| 5  | 015E0922 | 45N2542 |
| 6  | 015E1324 | 45N2545 |
| 7  | 015E1554 | 45N2742 |
| 8  | 015E2054 | 45N2735 |
| 9  | 015E2354 | 45N2927 |
| 10 | 015E2757 | 45N2742 |
| 11 | 015E3045 | 45N2609 |
| 12 | 015E3834 | 45N2456 |
| 13 | 015E4608 | 45N2348 |
| 14 | 015E4835 | 45N1856 |
| 15 | 015E4721 | 45N1548 |
| 16 | 015E5029 | 45N1336 |
| 17 | 015E4949 | 45N1229 |
| 18 | 015E4603 | 45N1007 |

|    |          |         |
|----|----------|---------|
| 19 | 015E4739 | 45N0652 |
| 20 | 015E4503 | 45N0309 |
| 21 | 015E4732 | 44N5932 |
| 22 | 015E4456 | 44N5747 |
| 23 | 015E4604 | 44N5206 |
| 24 | 015E4747 | 44N5019 |
| 25 | 015E4331 | 44N4907 |
| 26 | 015E5024 | 44N4258 |
| 27 | 015E5207 | 44N4418 |
| 28 | 015E5418 | 44N4419 |
| 29 | 015E5738 | 44N4218 |
| 30 | 016E0053 | 44N3921 |
| 31 | 016E0401 | 44N3708 |
| 32 | 016E0254 | 44N3526 |
| 33 | 016E0051 | 44N3447 |
| 34 | 016E0302 | 44N3237 |
| 35 | 016E0643 | 44N3146 |
| 36 | 016E0850 | 44N2759 |

|    |          |         |
|----|----------|---------|
| 37 | 016E0614 | 44N2641 |
| 38 | 016E0405 | 44N2742 |
| 39 | 016E0322 | 44N2537 |
| 40 | 016E0141 | 44N2820 |
| 41 | 015E5936 | 44N3003 |
| 42 | 015E5642 | 44N3012 |
| 43 | 015E5233 | 44N2816 |
| 44 | 015E5040 | 44N2647 |
| 45 | 015E3723 | 44N2234 |
| 46 | 015E3248 | 44N2135 |
| 47 | 015E2815 | 44N2425 |
| 48 | 015E1339 | 44N2930 |
| 49 | 015E0420 | 44N3541 |
| 50 | 015E0313 | 44N4809 |
| 51 | 014E5803 | 44N5151 |
| 52 | 014E5820 | 44N5841 |
| 53 | 014E5656 | 45N0422 |
| 54 | 015E0134 | 45N0417 |

|    |          |         |
|----|----------|---------|
| 55 | 015E0143 | 45N0612 |
| 56 | 014E5921 | 45N0853 |
| 57 | 014E5946 | 45N1347 |
| 58 | 014E5845 | 45N1629 |
| 59 | 014E5943 | 45N1705 |
| 60 | 014E5845 | 45N2044 |

Tablica 7: Zemljopisne odrednice točaka koje definiraju granicu digitalne regije D6

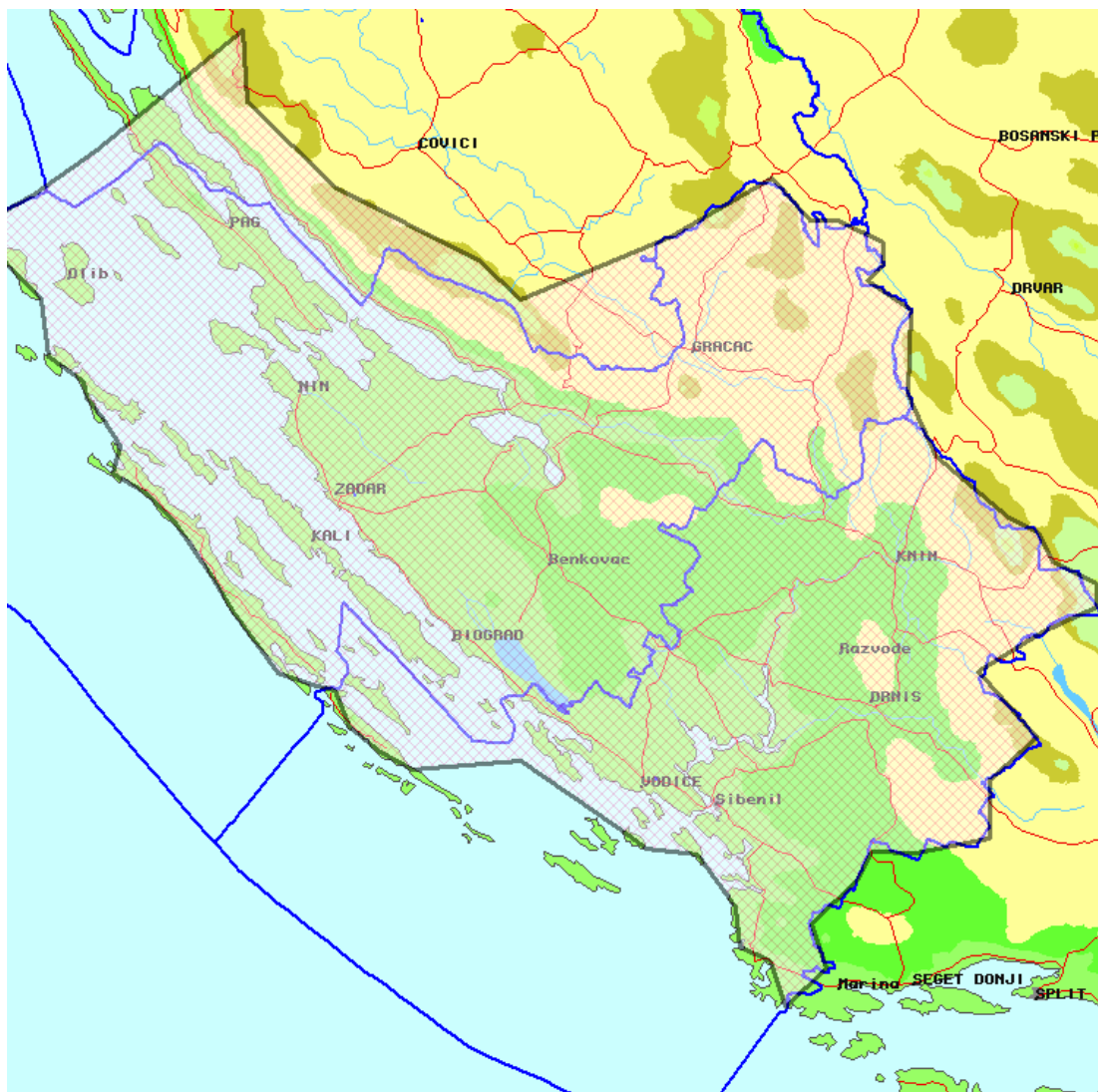

Slika 8: Digitalna regija D7

|    |          |         |
|----|----------|---------|
| 1  | 014E3619 | 44N2605 |
| 2  | 014E4221 | 44N2830 |
| 3  | 014E4854 | 44N3157 |
| 4  | 015E0347 | 44N4103 |
| 5  | 015E0414 | 44N3547 |
| 6  | 015E1339 | 44N2930 |
| 7  | 015E2826 | 44N2420 |
| 8  | 015E3246 | 44N2128 |
| 9  | 015E4817 | 44N2610 |
| 10 | 015E5834 | 44N3032 |
| 11 | 016E0235 | 44N2728 |
| 12 | 016E0528 | 44N2728 |
| 13 | 016E1004 | 44N2549 |
| 14 | 016E1005 | 44N2409 |
| 15 | 016E0830 | 44N2305 |
| 16 | 016E1302 | 44N2054 |
| 17 | 016E1244 | 44N1441 |
| 18 | 016E1540 | 44N1009 |

|    |          |         |
|----|----------|---------|
| 19 | 016E2311 | 44N0538 |
| 20 | 016E2611 | 44N0433 |
| 21 | 016E2736 | 44N0221 |
| 22 | 016E3202 | 44N0043 |
| 23 | 016E3202 | 43N5903 |
| 24 | 016E2631 | 43N5712 |
| 25 | 016E1957 | 43N5412 |
| 26 | 016E2557 | 43N4925 |
| 27 | 016E2114 | 43N4614 |
| 28 | 016E2112 | 43N4156 |
| 29 | 016E1334 | 43N4053 |
| 30 | 016E0914 | 43N4059 |
| 31 | 016E0739 | 43N3843 |
| 32 | 016E0308 | 43N3539 |
| 33 | 016E0439 | 43N3219 |
| 34 | 016E0025 | 43N2930 |
| 35 | 015E5855 | 43N3246 |
| 36 | 015E5547 | 43N3351 |

|    |          |         |
|----|----------|---------|
| 37 | 015E5518 | 43N3649 |
| 38 | 015E5127 | 43N4036 |
| 39 | 015E4616 | 43N4100 |
| 40 | 015E4429 | 43N4202 |
| 41 | 015E4058 | 43N4343 |
| 42 | 015E3324 | 43N4723 |
| 43 | 015E2223 | 43N4638 |
| 44 | 015E1904 | 43N4758 |
| 45 | 015E1555 | 43N4947 |
| 46 | 015E1415 | 43N5226 |
| 47 | 015E1156 | 43N5248 |
| 48 | 015E0826 | 43N5339 |
| 49 | 015E0347 | 43N5807 |
| 50 | 015E0147 | 44N0031 |
| 51 | 014E5726 | 44N0451 |
| 52 | 014E5426 | 44N0654 |
| 53 | 014E5115 | 44N0806 |
| 54 | 014E5155 | 44N1009 |

|    |          |         |
|----|----------|---------|
| 55 | 014E5004 | 44N1211 |
| 56 | 014E4823 | 44N1345 |
| 57 | 014E4803 | 44N1450 |
| 58 | 014E4422 | 44N1638 |
| 59 | 014E4330 | 44N2051 |
| 60 | 014E3948 | 44N2329 |

Tablica 8: Zemljopisne odrednice točaka koje definiraju granicu digitalne regije D7



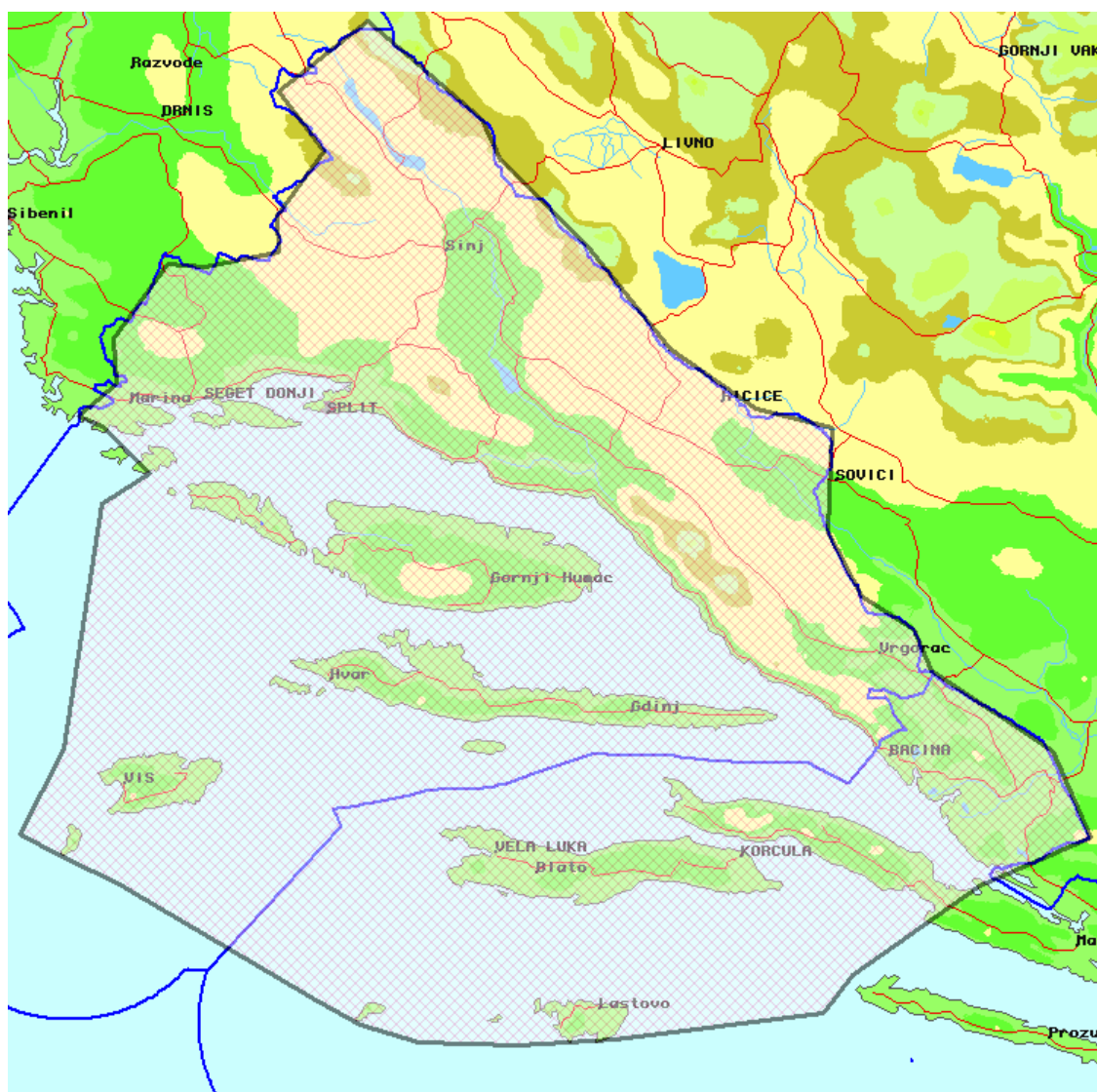

Slika 9: Digitalna regija D8

|    |          |         |    |          |         |    |          |         |
|----|----------|---------|----|----------|---------|----|----------|---------|
| 1  | 015E5503 | 42N5852 | 19 | 017E0045 | 43N3444 | 37 | 015E5916 | 42N5716 |
| 2  | 015E5924 | 43N0512 | 20 | 017E0930 | 43N3016 |    |          |         |
| 3  | 016E0301 | 43N2321 | 21 | 017E1712 | 43N2848 |    |          |         |
| 4  | 016E0755 | 43N2538 | 22 | 017E1642 | 43N2109 |    |          |         |
| 5  | 016E0320 | 43N2854 | 23 | 017E2000 | 43N1624 |    |          |         |
| 6  | 016E0038 | 43N2949 | 24 | 017E2515 | 43N1348 |    |          |         |
| 7  | 016E0425 | 43N3213 | 25 | 017E2658 | 43N1051 |    |          |         |
| 8  | 016E0412 | 43N3528 | 26 | 017E3907 | 43N0448 |    |          |         |
| 9  | 016E0941 | 43N4101 | 27 | 017E4248 | 42N5823 |    |          |         |
| 10 | 016E1323 | 43N4049 | 28 | 017E3139 | 42N5456 |    |          |         |
| 11 | 016E2057 | 43N4154 | 29 | 017E1842 | 42N4824 |    |          |         |
| 12 | 016E2048 | 43N4436 | 30 | 017E1549 | 42N4537 |    |          |         |
| 13 | 016E2533 | 43N4921 | 31 | 016E5444 | 42N4349 |    |          |         |
| 14 | 016E2056 | 43N5348 | 32 | 016E4507 | 42N4320 |    |          |         |
| 15 | 016E3000 | 43N5859 | 33 | 016E3506 | 42N4338 |    |          |         |
| 16 | 016E4143 | 43N5146 | 34 | 016E2915 | 42N4454 |    |          |         |
| 17 | 016E4334 | 43N4841 | 35 | 016E2458 | 42N4636 |    |          |         |
| 18 | 016E5209 | 43N4231 | 36 | 016E0503 | 42N5511 |    |          |         |

Tablica 9: Zemljopisne odrednice točaka koje definiraju granicu digitalne regije D8



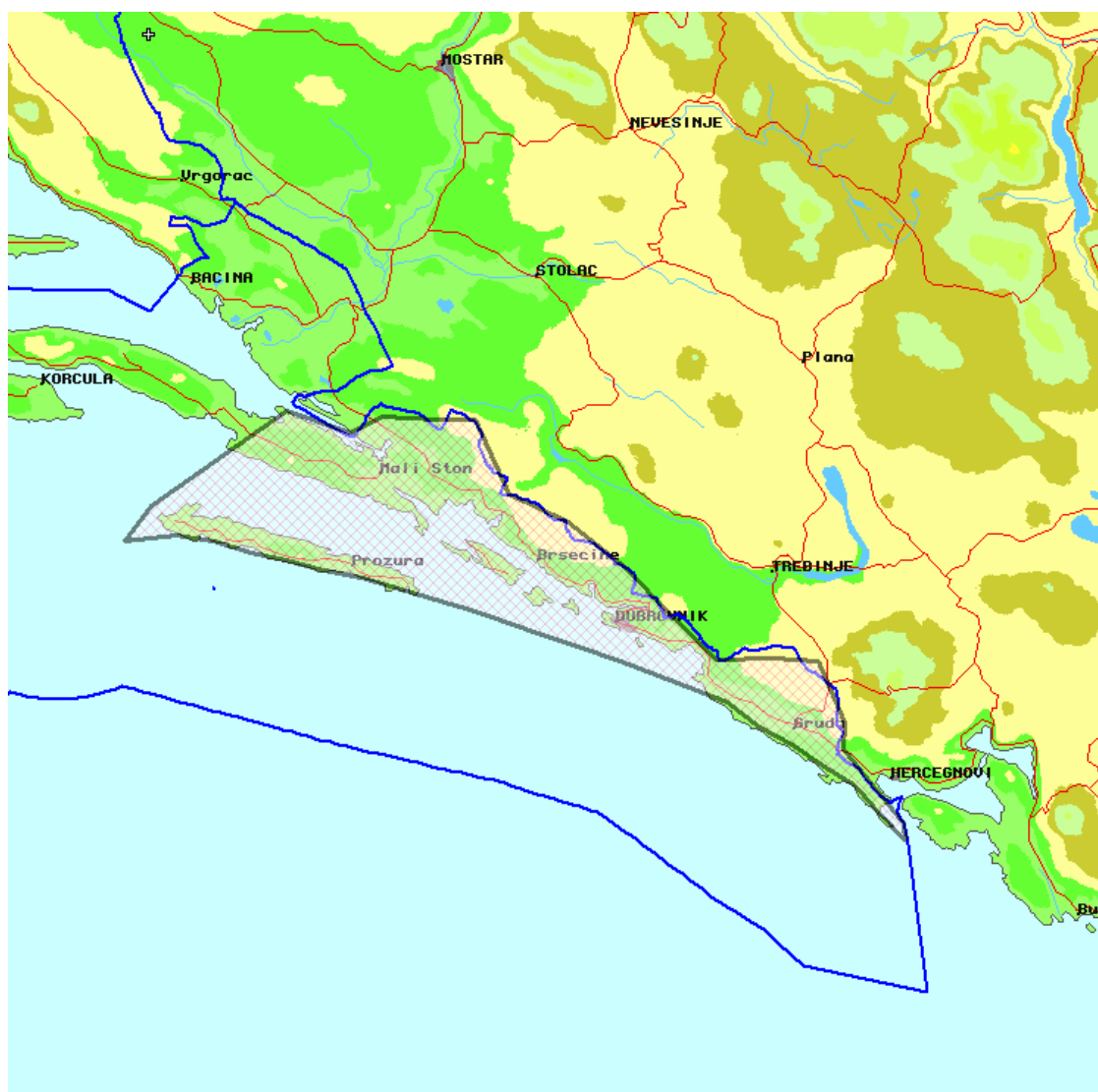

Slika 10: Digitalna regija D9

|    |          |         |    |          |         |    |          |         |
|----|----------|---------|----|----------|---------|----|----------|---------|
| 1  | 017E1548 | 42N4538 | 19 | 018E3127 | 42N2335 | 37 | 017E2051 | 42N4600 |
| 2  | 017E1821 | 42N4813 | 20 | 018E2931 | 42N2510 |    |          |         |
| 3  | 017E3201 | 42N5509 | 21 | 018E2756 | 42N2643 |    |          |         |
| 4  | 017E3816 | 42N5323 | 22 | 018E2447 | 42N2813 |    |          |         |
| 5  | 017E4132 | 42N5434 | 23 | 018E2139 | 42N2950 |    |          |         |
| 6  | 017E4707 | 42N5416 | 24 | 018E1830 | 42N3114 |    |          |         |
| 7  | 017E5049 | 42N5417 | 25 | 018E1522 | 42N3303 |    |          |         |
| 8  | 017E5404 | 42N4844 | 26 | 018E1010 | 42N3437 |    |          |         |
| 9  | 017E5952 | 42N4632 | 27 | 018E0515 | 42N3609 |    |          |         |
| 10 | 018E0541 | 42N4302 | 28 | 018E0020 | 42N3729 |    |          |         |
| 11 | 018E0951 | 42N3938 | 29 | 017E5524 | 42N3848 |    |          |         |
| 12 | 018E1428 | 42N3614 | 30 | 017E5028 | 42N4007 |    |          |         |
| 13 | 018E1957 | 42N3614 | 31 | 017E4505 | 42N4120 |    |          |         |
| 14 | 018E2428 | 42N3558 | 32 | 017E3915 | 42N4246 |    |          |         |
| 15 | 018E2704 | 42N3124 | 33 | 017E3527 | 42N4318 |    |          |         |
| 16 | 018E2651 | 42N2925 | 34 | 017E3140 | 42N4402 |    |          |         |
| 17 | 018E3231 | 42N2348 | 35 | 017E2818 | 42N4439 |    |          |         |
| 18 | 018E3246 | 42N2236 | 36 | 017E2431 | 42N4536 |    |          |         |

Tablica 10: Zemljopisne odrednice točaka koje definiraju granicu digitalne regije D9