

# PLAN DIGITALNE TELEVIZIJE U REPUBLICI HRVATSKOJ

## Geografska područja

Republika Hrvatska podijeljena je na 9 digitalnih regija (s nazivima D1- D9) koje su sastavljene od dvije ili više županija ili dijelova županija. Uz njih, postoji i šest manjih gradskih digitalnih regija (D41, D51, D52, D71, D72, D81). Svaka digitalna regija čini logičnu cjelinu za pokrivanje DVB-T signalom u UHF frekvencijskom području u istokanalnoj mreži odašiljača (SFN). Pokrivenost svake regije nositelj dozvole ostvaruje izgradnjom istokanalne mreže odašiljača (SFN).

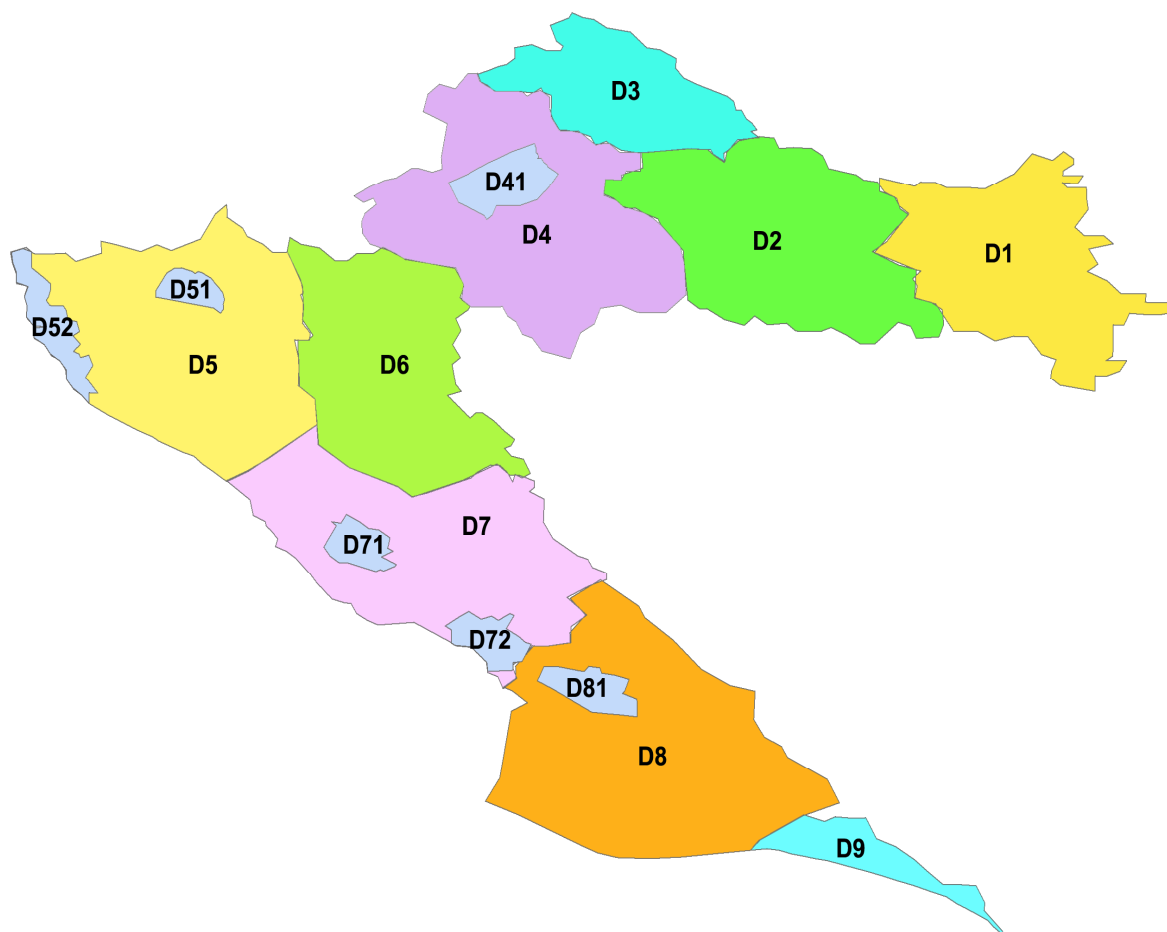

Slika 1: Digitalne regije u Republici Hrvatskoj u UHF frekvencijskom području

Tablica 1. sadrži popis županija koje čine pojedinu digitalnu regiju, te približan broj stanovnika u svakoj digitalnoj regiji, koji se temelji na podacima iz Popisa stanovništva 2001. Državnog zavoda za statistiku.

<b>Digitalna regija</b>	<b>Uključene županije</b>	<b>Približan broj stanovnika</b>
<b>D1</b>	Osječko-baranjska Vukovarsko-srijemska dio Brodsko-posavske	557.370
<b>D2</b>	dio Bjelovarsko-bilogorske Virovitičko-podravska Požeško-slavonska dio Brodsko-posavske	469.140
<b>D3</b>	Međimurska Varaždinska Koprivničko-križevačka dio Bjelovarsko-bilogorske	439.800
<b>D4</b>	Grad Zagreb Zagrebačka Sisačko-moslavačka dio Krapinsko-zagorske dio Karlovačke	1.487.260
<b>D5</b>	Primorsko-goranska Istarska dio Ličko-senjske	512.520
<b>D6</b>	dio Karlovačke dio Ličko-senjske	102.870
<b>D7</b>	Zadarska Šibensko-kninska dio Ličko-senjske	276.960
<b>D8</b>	Splitsko-dalmatinska dio Dubrovačko-neretvanske	521.810
<b>D9</b>	dio Dubrovačko-neretvanske	63.850

*Tablica 1: Digitalne regije po županijama i broju stanovnika*

Detaljni opisi digitalnih regija prikazani su slikama 1-9, odnosno definirani su zemljopisnim odrednicama točaka (WGS 84) koje opisuju granice regija, prikazanim u tablicama 2-10.

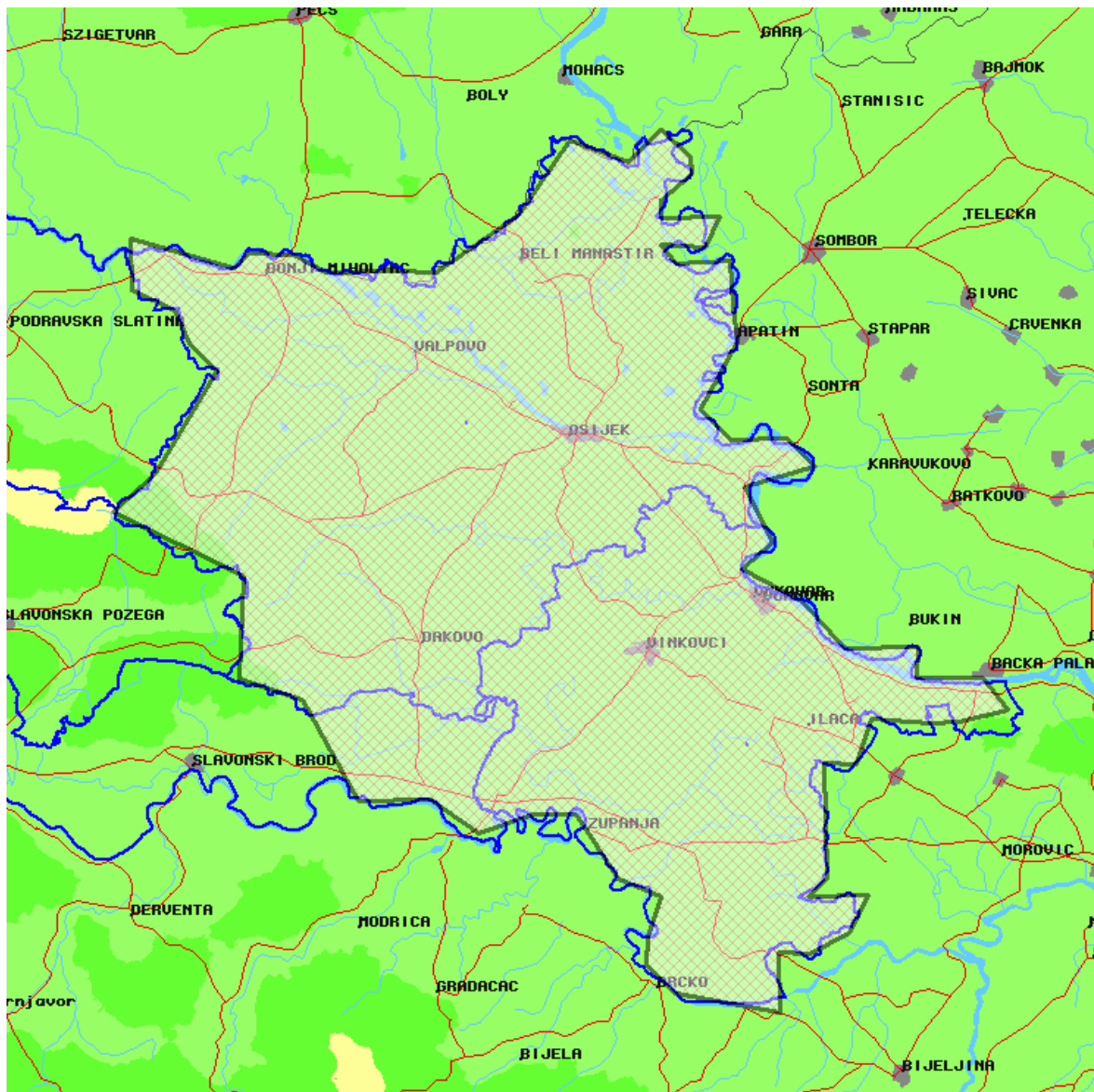

Slika 2: Digitalna regija D1

1	017E5247	45N2814
2	017E5717	45N3057
3	018E0357	45N3830
4	018E0100	45N4035
5	017E5933	45N4257
6	017E5506	45N4434
7	017E5505	45N4816
8	018E0552	45N4559
9	018E0729	45N4706
10	018E1206	45N4656
11	018E1529	45N4533
12	018E2248	45N4533
13	018E2709	45N4518
14	018E3557	45N4925
15	018E4128	45N5449
16	018E4738	45N5304
17	018E5103	45N5525
18	018E5410	45N5324

19	018E5409	45N5204
20	018E5056	45N5011
21	018E5046	45N4854
22	018E5657	45N4851
23	018E5518	45N4637
24	018E5042	45N4655
25	018E5214	45N4531
26	018E5801	45N4534
27	018E5805	45N4213
28	018E5832	45N3940
29	018E5424	45N3447
30	018E5723	45N3228
31	019E0317	45N3226
32	019E0612	45N3020
33	018E5844	45N2857
34	019E0129	45N2449
35	018E5815	45N2255
36	019E0424	45N2022

37	019E0835	45N1650
38	019E1615	45N1646
39	019E1557	45N1434
40	019E2253	45N1422
41	019E2520	45N1157
42	019E2017	45N1110
43	019E1718	45N1111
44	019E1109	45N1135
45	019E0923	45N0817
46	019E0610	45N0830
47	019E0602	44N5958
48	019E0355	44N5843
49	019E1013	44N5840
50	019E0810	44N5554
51	019E0353	44N5429
52	019E0044	44N5441
53	019E0041	44N5019
54	018E4957	44N5154

55	018E4705	44N5359
56	018E4722	44N5604
57	018E4850	44N5905
58	018E4422	45N0029
59	018E4016	45N0517
60	018E3543	45N0519
61	018E3009	45N0405
62	018E2505	45N0636
63	018E1740	45N0637
64	018E1209	45N1407
65	018E0538	45N1546
66	018E0614	45N2319

Tablica 2: Zemljopisne odrednice točaka koje definiraju granicu digitalne regije D1

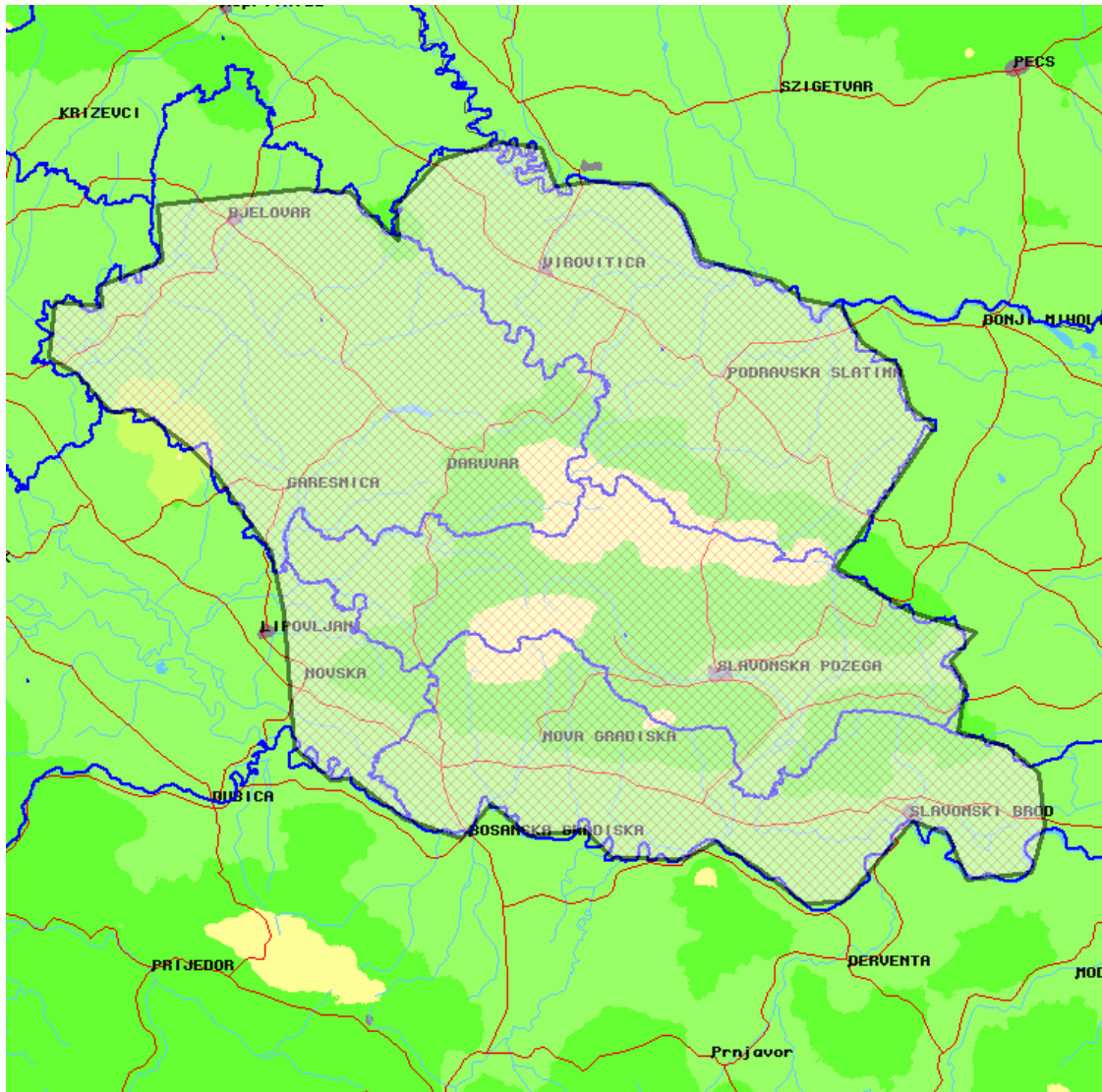

Slika 3: Digitalna regija D2

1	016E3105	45N4354
2	016E3140	45N4759
3	016E3635	45N4738
4	016E3628	45N4906
5	016E4258	45N5101
6	016E4237	45N5506
7	016E5743	45N5614
8	017E0132	45N5557
9	017E0248	45N5600
10	017E0429	45N5434
11	017E0750	45N5227
12	017E0738	45N5502
13	017E0900	45N5549
14	017E1215	45N5819
15	017E1836	45N5931
16	017E2258	45N5908
17	017E2427	45N5618
18	017E2848	45N5635

19	017E3419	45N5618
20	017E3743	45N5416
21	017E3938	45N5045
22	017E4751	45N4905
23	017E5009	45N4742
24	017E5420	45N4710
25	017E5634	45N4423
26	018E0018	45N4239
27	018E0120	45N3942
28	018E0351	45N3811
29	017E5323	45N2757
30	018E0056	45N2432
31	018E0742	45N2258
32	018E0505	45N2053
33	018E0632	45N1859
34	018E0546	45N1541
35	018E1047	45N1431
36	018E1404	45N1230

37	018E1431	45N0838
38	018E1307	45N0510
39	018E0617	45N0446
40	018E0431	45N0805
41	018E0047	45N0906
42	017E5331	45N0315
43	017E4921	45N0312
44	017E4449	45N0547
45	017E4016	45N0749
46	017E3700	45N0634
47	017E2936	45N0650
48	017E2646	45N0854
49	017E2059	45N0831
50	017E1658	45N1050
51	017E1355	45N0817
52	017E0754	45N0952
53	017E0229	45N1250
54	017E0022	45N1241

55	016E5639	45N1508
56	016E5533	45N2501
57	016E5418	45N2936
58	016E5054	45N3252
59	016E4826	45N3526
60	016E4602	45N3712
61	016E4042	45N3959
62	016E3734	45N3951
63	016E3358	45N4241

Tablica 3: Zemljopisne odrednice točaka koje definiraju granicu digitalne regije D2

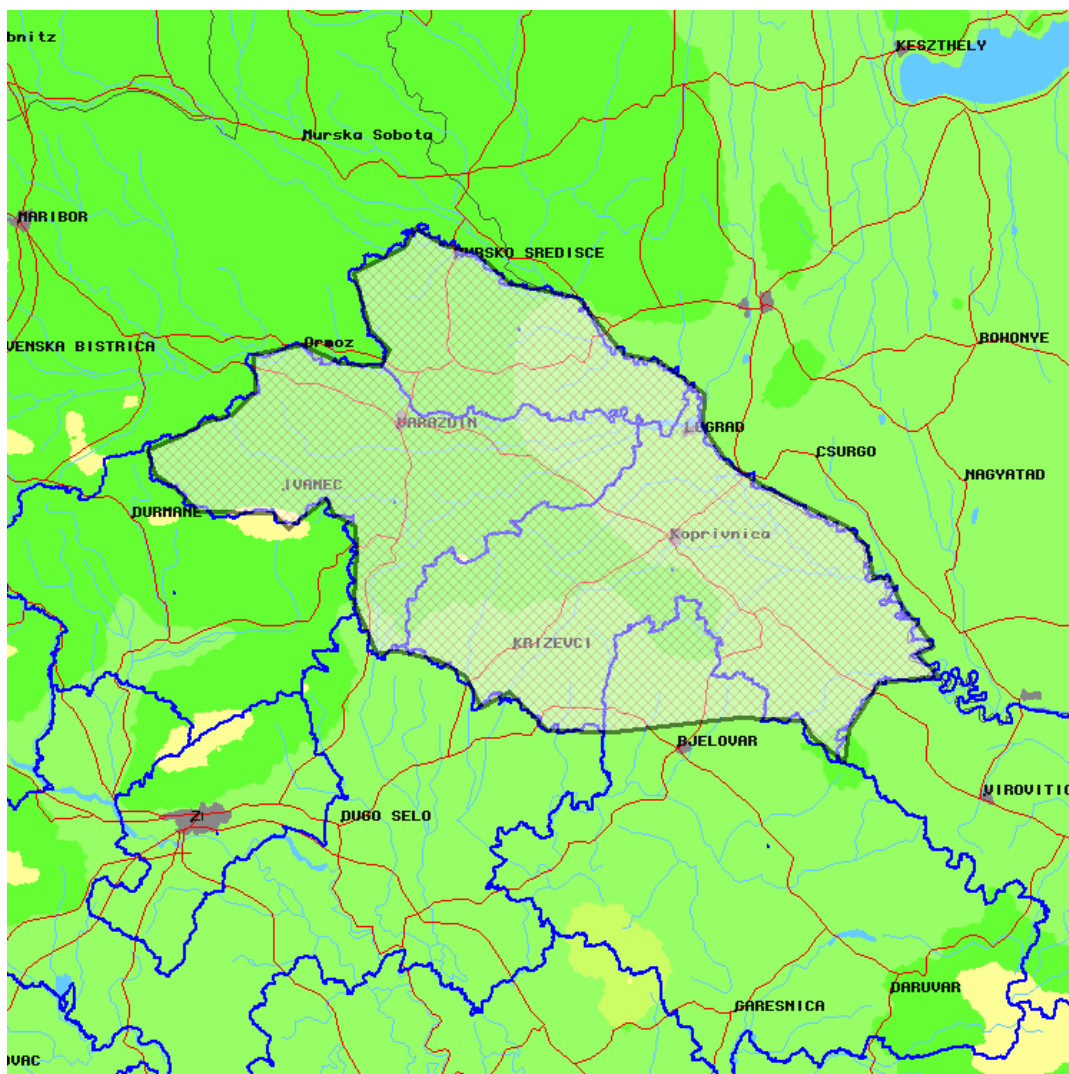

Slika 4: Digitalna regija D3

1	015E5229	46N1616
2	015E5551	46N1717
3	015E5901	46N1825
4	016E0131	46N1856
5	016E0406	46N2039
6	016E0400	46N2329
7	016E0915	46N2416
8	016E1327	46N2249
9	016E1755	46N2239
10	016E1847	46N2357
11	016E1638	46N2523
12	016E1449	46N2936
13	016E2029	46N3132
14	016E2130	46N3258
15	016E2444	46N3144
16	016E2805	46N3109
17	016E3202	46N2848
18	016E3912	46N2745

19	016E4412	46N2333
20	016E4814	46N2258
21	016E5309	46N2030
22	016E5255	46N1803
23	016E5529	46N1520
24	016E5923	46N1339
25	017E0843	46N1023
26	017E1040	46N0855
27	017E1122	46N0637
28	017E1301	46N0638
29	017E1433	46N0419
30	017E1608	46N0309
31	017E1744	46N0124
32	017E1557	46N0052
33	017E1822	45N5913
34	017E1149	45N5842
35	017E0830	45N5520
36	017E0759	45N5248

37	017E0427	45N5446
38	017E0339	45N5602
39	016E5641	45N5612
40	016E4307	45N5511
41	016E3552	45N5521
42	016E3151	45N5812
43	016E2843	45N5705
44	016E2705	45N5928
45	016E2356	46N0034
46	016E1954	46N0113
47	016E1727	46N0111
48	016E1502	46N0455
49	016E1513	46N0854
50	016E1509	46N1039
51	016E1247	46N1128
52	016E1201	46N1238
53	016E0746	46N1024
54	016E0613	46N1136

55	015E5758	46N1139
56	015E5551	46N1317
57	015E5314	46N1429

Tablica 4: Zemljopisne odrednice točaka koje definiraju granicu digitalne regije D3

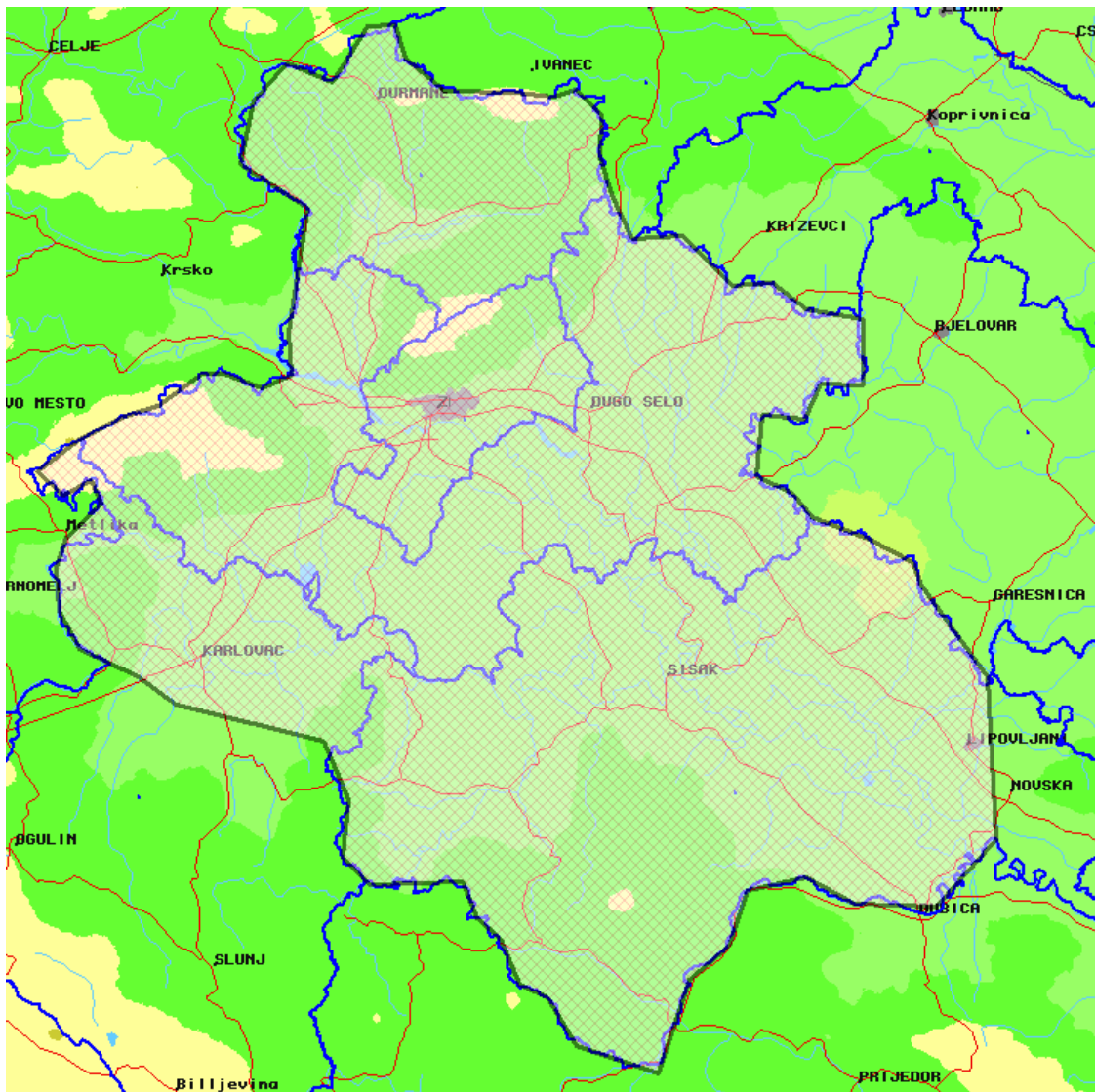

Slika 5: Digitalna regija D4

1	015E1511	45N4319	19	016E0525	46N1140	37	016E3653	45N4027	55	016E0020	45N1326
2	015E1941	45N4545	20	016E0941	46N1123	38	016E4256	45N3844	56	015E5039	45N1313
3	015E2423	45N4734	21	016E1151	46N1154	39	016E4730	45N3703	57	015E4753	45N1512
4	015E2757	45N4818	22	016E1439	46N1003	40	016E4831	45N3521	58	015E4826	45N1926
5	015E3232	45N5046	23	016E1433	46N0658	41	016E5516	45N2833	59	015E4547	45N2344
6	015E3455	45N5046	24	016E1542	46N0408	42	016E5613	45N1635	60	015E3012	45N2619
7	015E3850	45N4944	25	016E1757	46N0052	43	016E4954	45N1139	61	015E2610	45N2821
8	015E4158	45N5041	26	016E2317	46N0106	44	016E4119	45N1155	62	015E1955	45N3020
9	015E4139	45N5351	27	016E2824	45N5726	45	016E3613	45N1349	63	015E1743	45N3309
10	015E4333	46N0300	28	016E3249	45N5738	46	016E3007	45N1255	64	015E1722	45N3615
11	015E3615	46N0615	29	016E3624	45N5547	47	016E2814	45N0846	65	015E1828	45N3832
12	015E3735	46N1053	30	016E4222	45N5456	48	016E2401	45N0617	66	015E2201	45N4102
13	015E4106	46N1340	31	016E4224	45N5006	49	016E2053	44N5920	67	015E2054	45N4243
14	015E4559	46N1223	32	016E3757	45N5011	50	016E1220	45N0127	68	015E1801	45N4136
15	015E4942	46N1625	33	016E3613	45N4737	51	016E0921	45N0457			
16	015E5243	46N1634	34	016E3139	45N4756	52	016E0624	45N0555			
17	015E5345	46N1404	35	016E3101	45N4323	53	016E0421	45N0918			
18	015E5802	46N1145	36	016E3457	45N4205	54	016E0155	45N1049			

Tablica 5: Zemljopisne odrednice točaka koje definiraju granicu digitalne regije D4

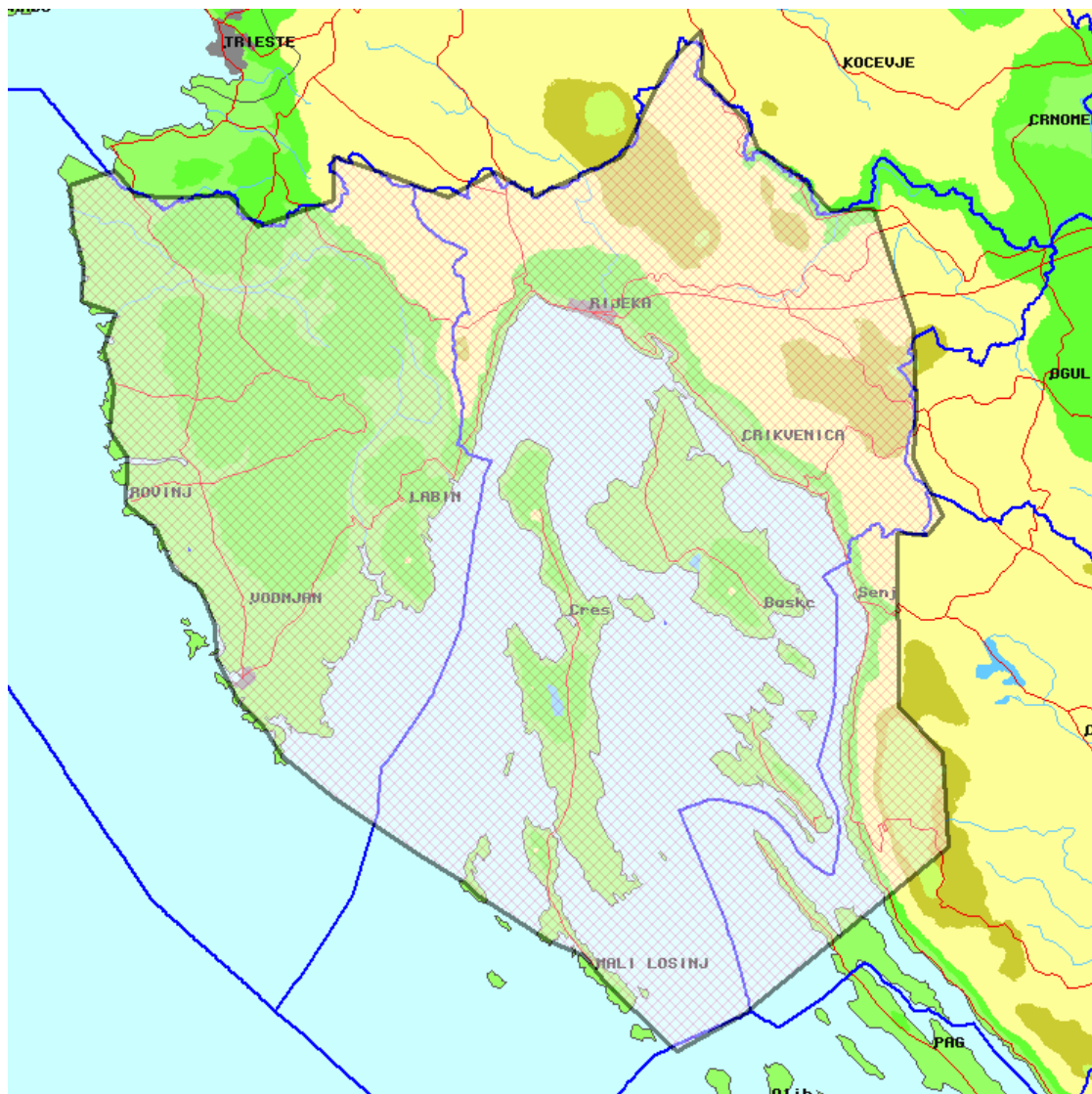

Slika 6: Digitalna regija D5

1	013E3034	45N2808	19	014E4110	45N3431	37	014E2855	44N3031	55	013E3537	45N1013
2	013E3411	45N2907	20	014E4239	45N3219	38	014E2626	44N3240	56	013E3556	45N1320
3	013E3517	45N2917	21	014E4720	45N3013	39	014E2250	44N3344	57	013E3442	45N1609
4	013E3735	45N2736	22	014E5018	45N2758	40	014E1537	44N3648	58	013E3547	45N1852
5	013E4119	45N2732	23	014E5455	45N2806	41	014E1353	44N3752	59	013E3219	45N1938
6	013E4722	45N2746	24	014E5919	45N1915	42	014E0908	44N3944	60	013E3215	45N2220
7	013E5022	45N2533	25	014E5939	45N1328	43	014E0021	44N4343	61	013E3102	45N2510
8	013E5817	45N2746	26	014E5927	45N0949	44	013E5448	44N4646			
9	013E5803	45N3059	27	015E0236	45N0535	45	013E5217	44N4911			
10	014E0248	45N2959	28	015E0106	45N0413	46	013E4947	44N5046			
11	014E1010	45N2814	29	014E5755	45N0419	47	013E4737	44N5344			
12	014E1503	45N3005	30	014E5831	44N5129	48	013E4723	44N5609			
13	014E1925	45N2830	31	015E0308	44N4809	49	013E4537	44N5850			
14	014E2824	45N3132	32	015E0352	44N4114	50	013E4255	45N0010			
15	014E3255	45N3822	33	014E4302	44N2836	51	013E4057	45N0307			
16	014E3617	45N4057	34	014E3623	44N2547	52	013E3740	45N0450			
17	014E3631	45N3849	35	014E3556	44N2605	53	013E3736	45N0740			
18	014E3627	45N3733	36	014E3157	44N2838	54	013E3735	45N0821			

Tablica 6: Zemljopisne odrednice točaka koje definiraju granicu digitalne regije D5

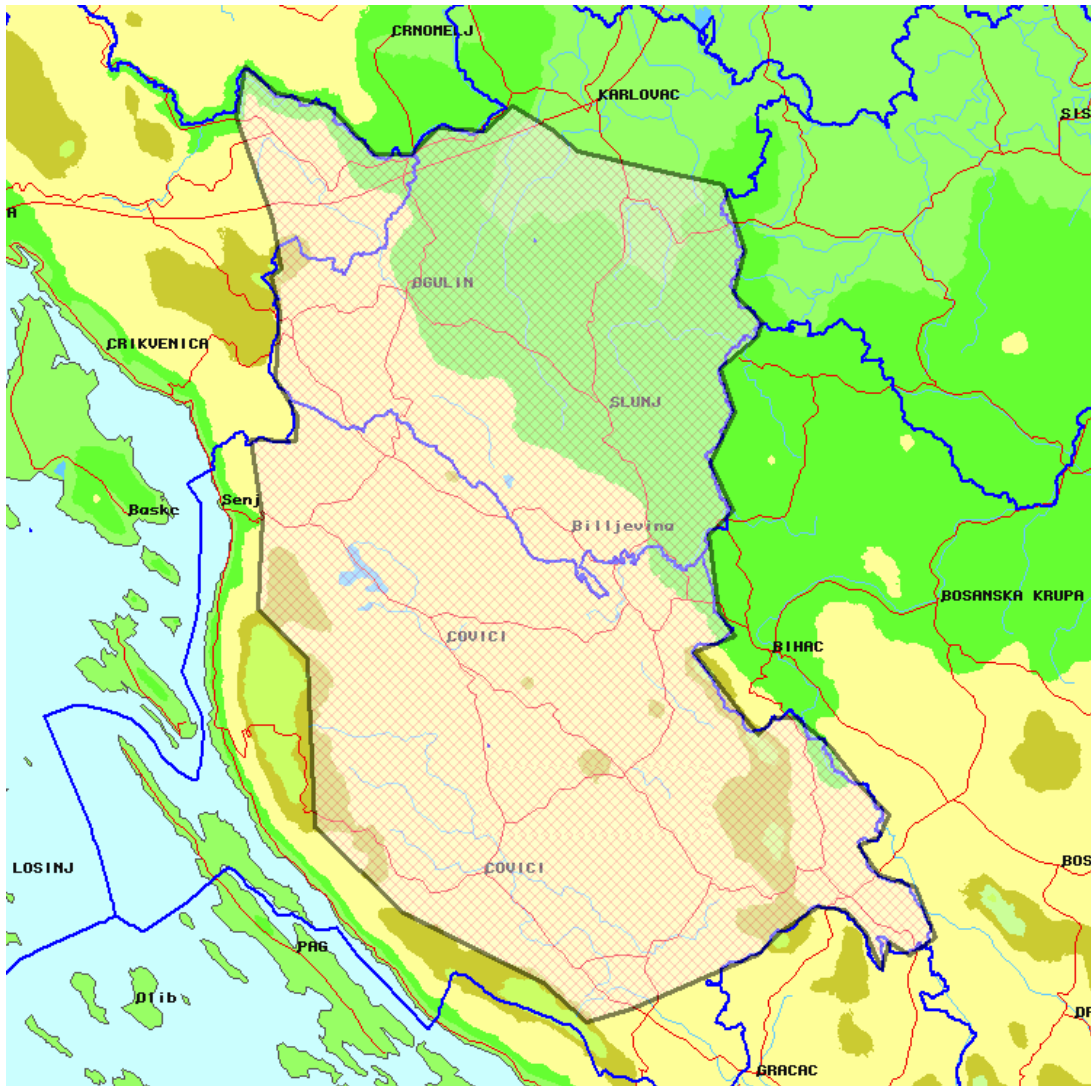

Slika 7: Digitalna regija D6

1	014E5441	45N2810
2	014E5531	45N3200
3	014E5859	45N3007
4	015E0434	45N2912
5	015E0922	45N2542
6	015E1324	45N2545
7	015E1554	45N2742
8	015E2054	45N2735
9	015E2354	45N2927
10	015E2757	45N2742
11	015E3045	45N2609
12	015E3834	45N2456
13	015E4608	45N2348
14	015E4835	45N1856
15	015E4721	45N1548
16	015E5029	45N1336
17	015E4949	45N1229
18	015E4603	45N1007

19	015E4739	45N0652
20	015E4503	45N0309
21	015E4732	44N5932
22	015E4456	44N5747
23	015E4604	44N5206
24	015E4747	44N5019
25	015E4331	44N4907
26	015E5024	44N4258
27	015E5207	44N4418
28	015E5418	44N4419
29	015E5738	44N4218
30	016E0053	44N3921
31	016E0401	44N3708
32	016E0254	44N3526
33	016E0051	44N3447
34	016E0302	44N3237
35	016E0643	44N3146
36	016E0850	44N2759

37	016E0614	44N2641
38	016E0405	44N2742
39	016E0322	44N2537
40	016E0141	44N2820
41	015E5936	44N3003
42	015E5642	44N3012
43	015E5233	44N2816
44	015E5040	44N2647
45	015E3723	44N2234
46	015E3248	44N2135
47	015E2815	44N2425
48	015E1339	44N2930
49	015E0420	44N3541
50	015E0313	44N4809
51	014E5803	44N5151
52	014E5820	44N5841
53	014E5656	45N0422
54	015E0134	45N0417

55	015E0143	45N0612
56	014E5921	45N0853
57	014E5946	45N1347
58	014E5845	45N1629
59	014E5943	45N1705
60	014E5845	45N2044

Tablica 7: Zemljopisne odrednice točaka koje definiraju granicu digitalne regije D6



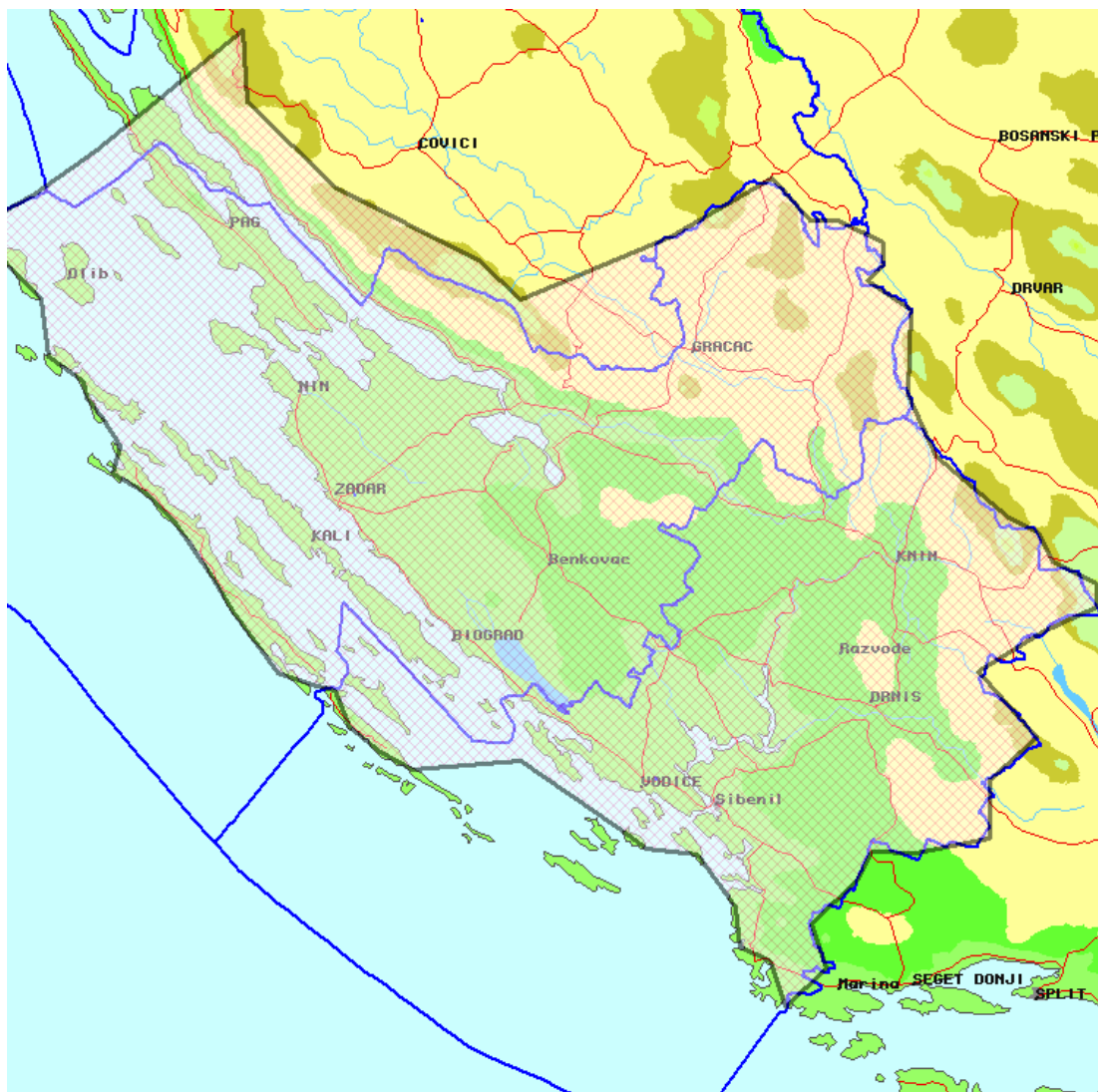

Slika 8: Digitalna regija D7

1	014E3619	44N2605
2	014E4221	44N2830
3	014E4854	44N3157
4	015E0347	44N4103
5	015E0414	44N3547
6	015E1339	44N2930
7	015E2826	44N2420
8	015E3246	44N2128
9	015E4817	44N2610
10	015E5834	44N3032
11	016E0235	44N2728
12	016E0528	44N2728
13	016E1004	44N2549
14	016E1005	44N2409
15	016E0830	44N2305
16	016E1302	44N2054
17	016E1244	44N1441
18	016E1540	44N1009

19	016E2311	44N0538
20	016E2611	44N0433
21	016E2736	44N0221
22	016E3202	44N0043
23	016E3202	43N5903
24	016E2631	43N5712
25	016E1957	43N5412
26	016E2557	43N4925
27	016E2114	43N4614
28	016E2112	43N4156
29	016E1334	43N4053
30	016E0914	43N4059
31	016E0739	43N3843
32	016E0308	43N3539
33	016E0439	43N3219
34	016E0025	43N2930
35	015E5855	43N3246
36	015E5547	43N3351

37	015E5518	43N3649
38	015E5127	43N4036
39	015E4616	43N4100
40	015E4429	43N4202
41	015E4058	43N4343
42	015E3324	43N4723
43	015E2223	43N4638
44	015E1904	43N4758
45	015E1555	43N4947
46	015E1415	43N5226
47	015E1156	43N5248
48	015E0826	43N5339
49	015E0347	43N5807
50	015E0147	44N0031
51	014E5726	44N0451
52	014E5426	44N0654
53	014E5115	44N0806
54	014E5155	44N1009

55	014E5004	44N1211
56	014E4823	44N1345
57	014E4803	44N1450
58	014E4422	44N1638
59	014E4330	44N2051
60	014E3948	44N2329

Tablica 8: Zemljopisne odrednice točaka koje definiraju granicu digitalne regije D7

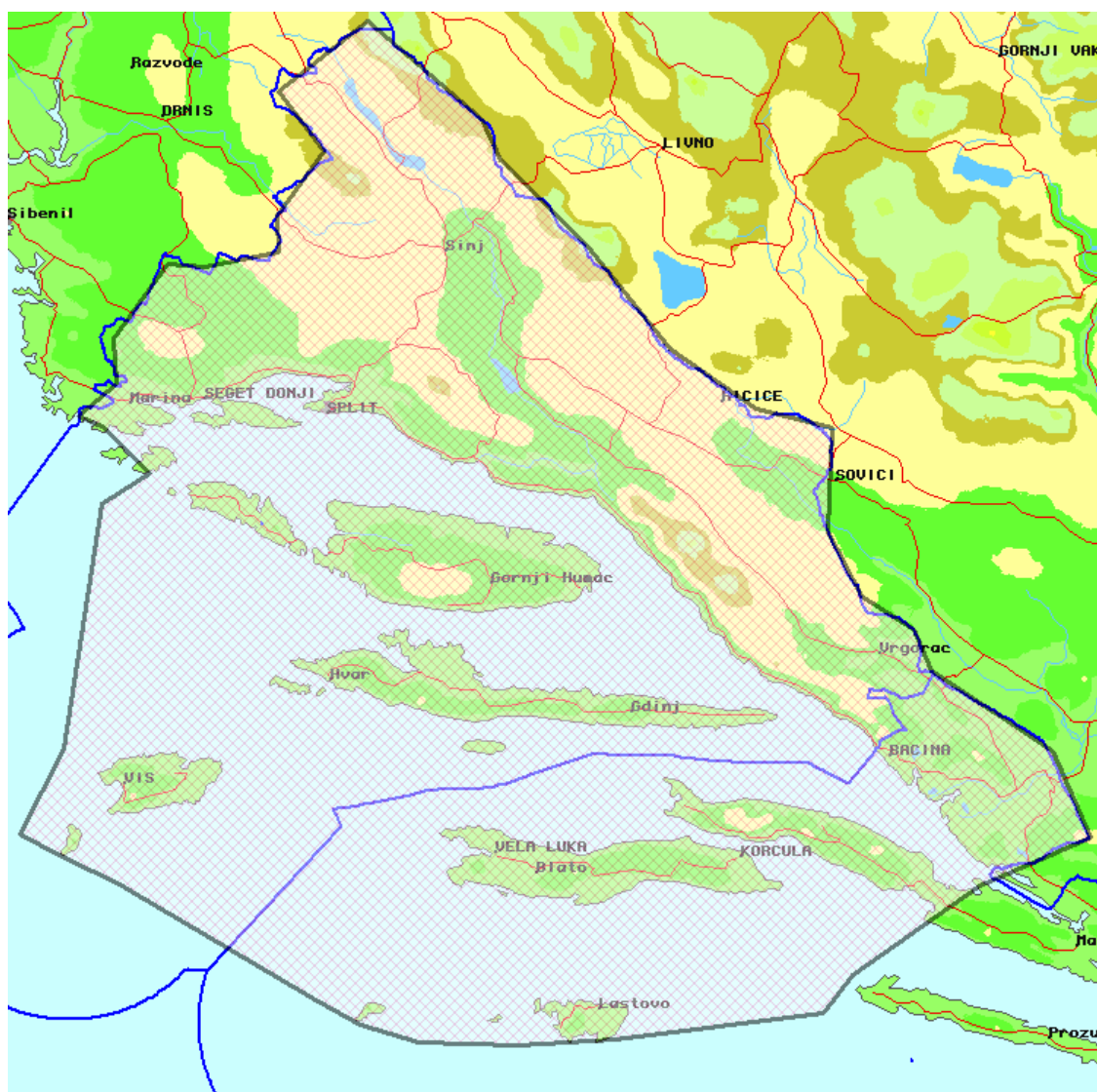

Slika 9: Digitalna regija D8

1	015E5503	42N5852	19	017E0045	43N3444	37	015E5916	42N5716
2	015E5924	43N0512	20	017E0930	43N3016			
3	016E0301	43N2321	21	017E1712	43N2848			
4	016E0755	43N2538	22	017E1642	43N2109			
5	016E0320	43N2854	23	017E2000	43N1624			
6	016E0038	43N2949	24	017E2515	43N1348			
7	016E0425	43N3213	25	017E2658	43N1051			
8	016E0412	43N3528	26	017E3907	43N0448			
9	016E0941	43N4101	27	017E4248	42N5823			
10	016E1323	43N4049	28	017E3139	42N5456			
11	016E2057	43N4154	29	017E1842	42N4824			
12	016E2048	43N4436	30	017E1549	42N4537			
13	016E2533	43N4921	31	016E5444	42N4349			
14	016E2056	43N5348	32	016E4507	42N4320			
15	016E3000	43N5859	33	016E3506	42N4338			
16	016E4143	43N5146	34	016E2915	42N4454			
17	016E4334	43N4841	35	016E2458	42N4636			
18	016E5209	43N4231	36	016E0503	42N5511			

Tablica 9: Zemljopisne odrednice točaka koje definiraju granicu digitalne regije D8

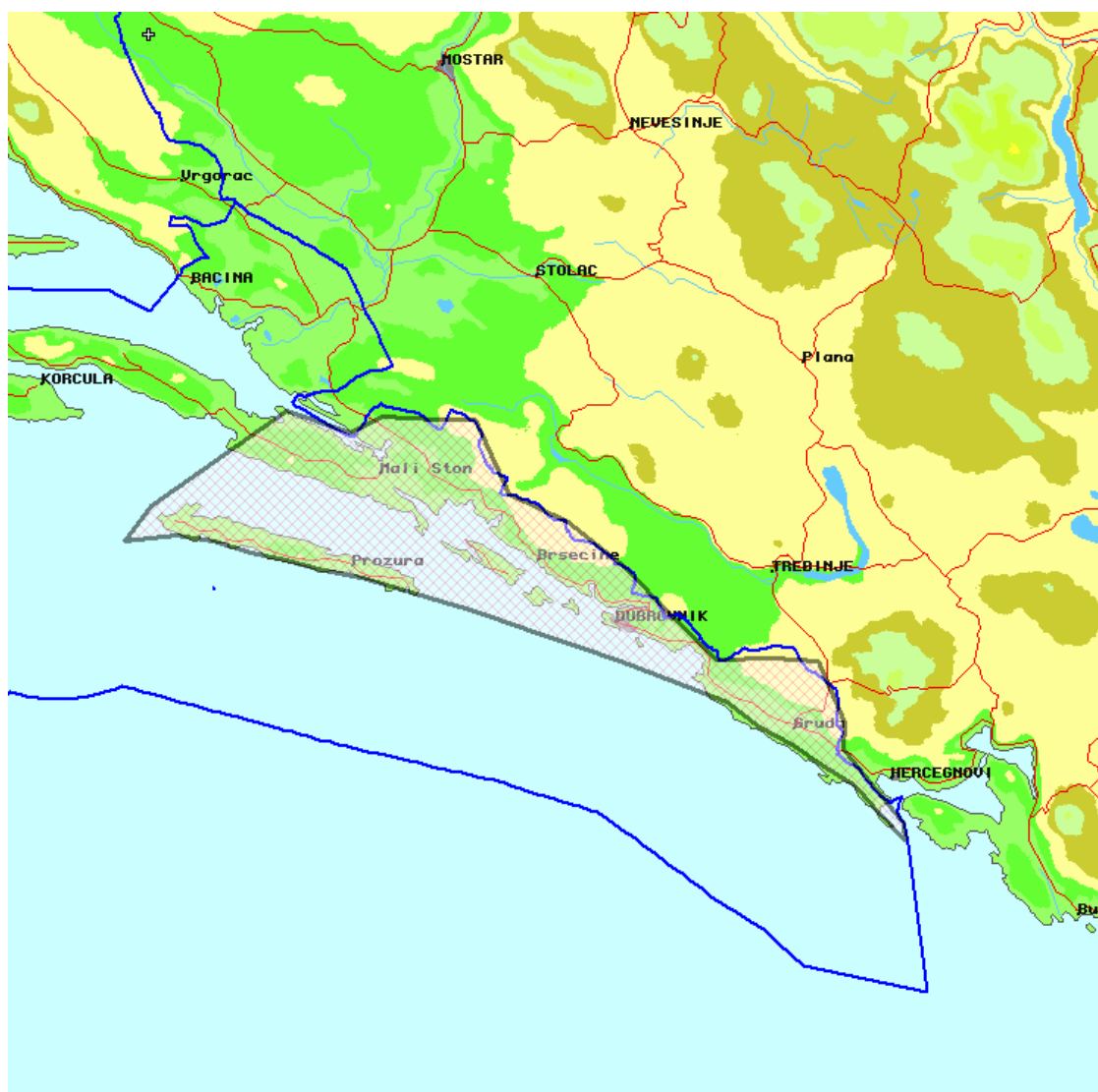

Slika 10: Digitalna regija D9

1	017E1548	42N4538
2	017E1821	42N4813
3	017E3201	42N5509
4	017E3816	42N5323
5	017E4132	42N5434
6	017E4707	42N5416
7	017E5049	42N5417
8	017E5404	42N4844
9	017E5952	42N4632
10	018E0541	42N4302
11	018E0951	42N3938
12	018E1428	42N3614
13	018E1957	42N3614
14	018E2428	42N3558
15	018E2704	42N3124
16	018E2651	42N2925
17	018E3231	42N2348
18	018E3246	42N2236

19	018E3127	42N2335
20	018E2931	42N2510
21	018E2756	42N2643
22	018E2447	42N2813
23	018E2139	42N2950
24	018E1830	42N3114
25	018E1522	42N3303
26	018E1010	42N3437
27	018E0515	42N3609
28	018E0020	42N3729
29	017E5524	42N3848
30	017E5028	42N4007
31	017E4505	42N4120
32	017E3915	42N4246
33	017E3527	42N4318
34	017E3140	42N4402
35	017E2818	42N4439
36	017E2431	42N4536

37	017E2051	42N4600
----	----------	---------

Tablica 10: Zemljopisne odrednice točaka koje definiraju granicu digitalne regije D9